

Provincia di Macerata
Comune di Caldarola

PRG APPROVAZIONE DEFINITIVA

D.C.C. n. 27 del 30/11/2013, adeguamento alle prescrizioni della
Provincia di Macerata ai sensi dell' art.26 comma 6 lett.a), L.R. 34/1992
D.C.C n. 4 del 18/02/2013
E con D.G.P. n.357 del 19/11/2012

serie D Tav.	
Trasposizione Zone PAI Sovrapposizione elaborati Normativi PRG	
Azzonamento Loc. Croce	D5
Scala: 1:2.000	Febbraio 2013

Gruppo di Progettazione:

Progetto di Piano: Arch. Olivio Recchi
Ing. Enrico Scoppa

Adeguamento al PTC: Arch. Antonio Roberto Migliorisi
Collaboratori: Arch. Rosanna Campellone
Geom. Samuele Governatori
Arch. Rita Ribichini

Istruttoria,controdeduzione alle osservazioni,
adeguamento a PPAR e PTC, integrazioni e
aggiornamento del progetto di piano, adozione
e approvazione definitiva: Arch. Phd. Giovanni Marinelli
Collaboratori: Luca Domenella
arch. Marco Galasso

Aspetti Geologici-Geomorfologici: Dott. Geol. Marino Mentoni

Aspetti Botanico-Vegetazionali: Dott. Agr. Alessandra Pignataro

ADOZIONE		ADOZIONE DEFINITIVA		APPROVAZIONE DEFINITIVA	
Del. C.C. n. 34	del 16/09/2010	Del. C.C. n. 14	del 01/06/2011	Del. C.C. n. 4	del 18/02/2013

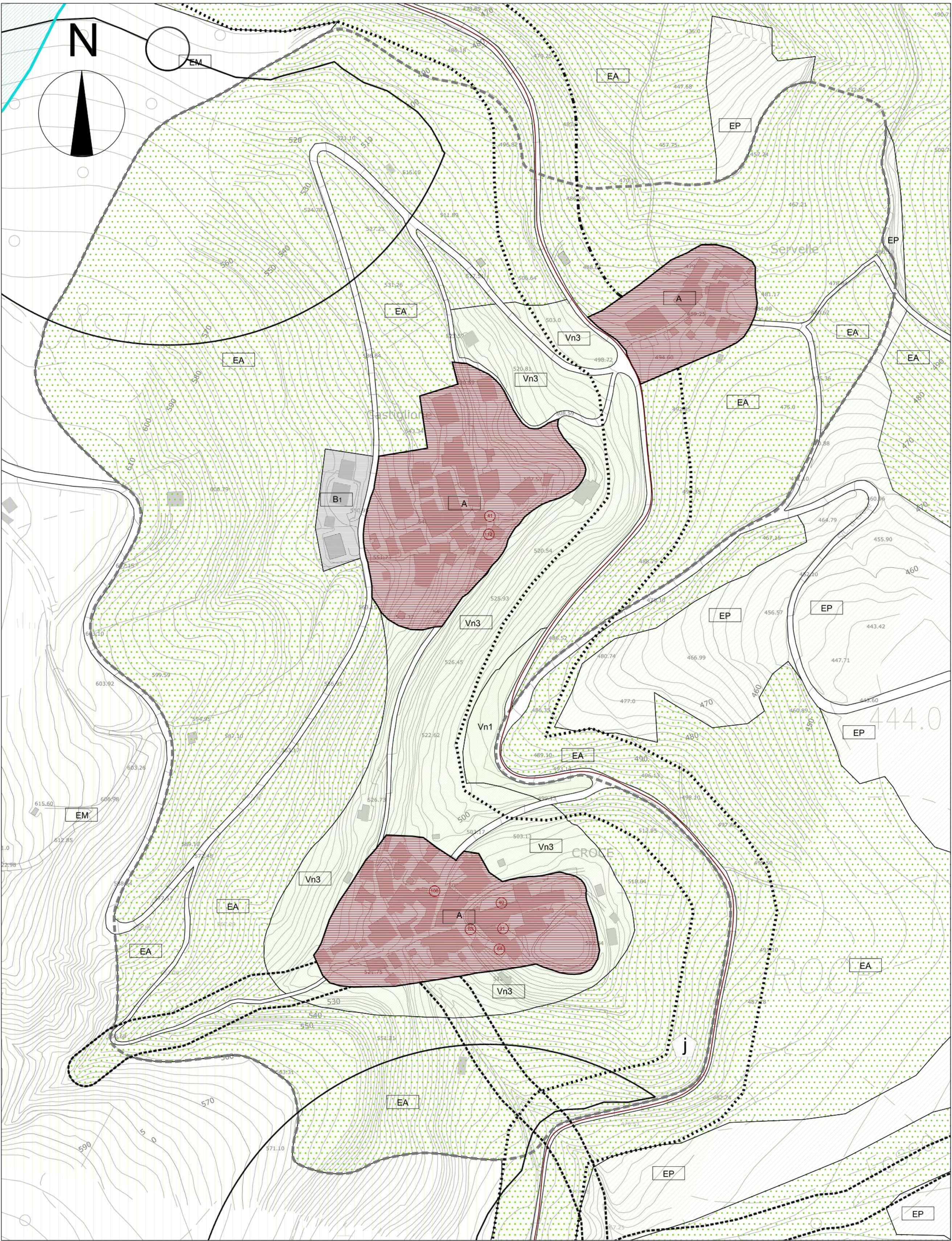

Legenda

P.A.I. Aree di versante in dissesto (art. 11-12 N.T.A.) :

<div></div>	pericolosità moderata rischio moderato	P1 R1
<div></div>	pericolosità media rischio medio	P2 R2
<div></div>	pericolosità media rischio moderato	P2 R1
<div></div>	pericolosità elevata rischio moderato	P3 R1
<div></div>	pericolosità elevata rischio medio	P3 R2

F-19-1313 Codice di riferimento del quadro della pericolosità
dei fenomeni gravitativi

P.A.I. Aree esondabili (art. 8-9 N.T.A.) :

<div></div>	pericolosità elevata rischio medio	P3/P4 R2
-------------	---------------------------------------	-------------

E-19-0015 Codice di riferimento del quadro della pericolosità
dei fenomeni di esondazione