Piano Regolatore Generale
Adeguamento al PPAR

Provincia di Macerata
Comune di Caldarola

PRG APPROVAZIONE DEFINITIVA

D.C.C. n. 27 del 30/11/2013, adeguamento alle prescrizioni della Provincia di Macerata ai sensi dell' art.26 comma 6 lett.a), L.R. 34/1992
D.C.C n. 4 del 18/02/2013
E con D.G.P. n.357 del 19/11/2012

serie B Tav.

Adeguamento al PPAR
sottosistema botanico-vegetazionale

trasposizione Attiva dei vincoli e delle tutele definitive territorio comunale

B04b1

Scala:1:10.000 Febbraio 2013

Gruppo di Progettazione:

Progetto di Piano: Arch. Olivio Recchi, Ing. Enrico Scoppa

Adeguamento al PTC: Arch. Antonio Roberto Migliorisi
Collaboratori: Arch. Rosanna Campellone, Geom. Samuele Governatori, Arch. Rita Ribichini

Istruttoria,controdeduzione alle osservazioni, adeguamento a PPAR e PTC, integrazioni e aggiornamento del progetto di piano, adozione e approvazione definitiva: Arch. Phd. Giovanni Marinelli
Collaboratori: Luca Domenella, arch. Marco Galasso

Aspetti Geologici-Geomorfologici: Dott. Geol. Marino Mentoni

Aspetti Botanico-Vegetazionali: Dott. Agr. Alessandra Pignataro

ADOZIONE		ADOZIONE DEFINITIVA		APPROVAZIONE DEFINITIVA	
Del. C.C. n. 34	del 16/09/2010	Del. C.C. n. 14	del 01/06/2011	Del. C.C. n. 4	del 18/02/2013

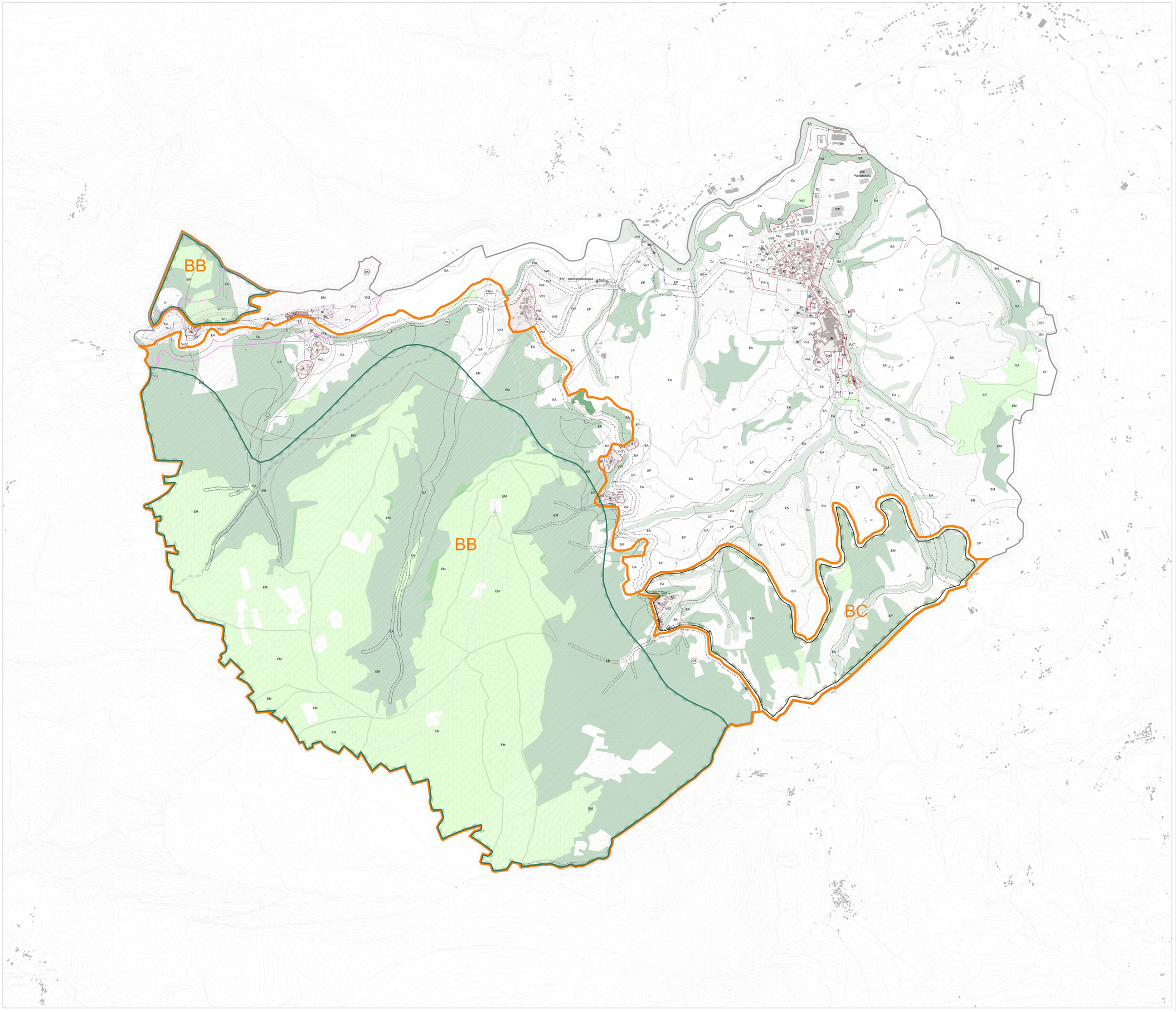

LEGENDA

LIVELLO ALTO DI TUTELA

ZONE RURALI NTA del PRG- **EM- AGRICOLE MONTANE**

- BB- BC — aree "BB" e "BC" di rilevante valore (art.11 NTA, tav.4 del PPAR)
- complessi oroidrografici - Gruppo Monte Fiegni (boschi e pascoli interclusi art.34-35 NTA, tav.5 del PPAR)
- ambienti delle gole calcaree- Gola di Bistocco
- nel territorio di Caldarola non sono presenti aree floristiche (art.33 NTA del PPAR)
- BB- BC — boschi (art.34 e 35, NTA del PPAR) aree boscate delimitate ai sensi del R.D. 3269/23
- BB- BC — pascoli (art.34 e 35, NTA del PPAR)
- art.34 e 35, delimitate nelle tav.4 e tav.5 del PPAR

ZONE RURALI NTA del PRG
-EA- AGRICOLE DI SALVAGUARDIA PAESISTICO AMBIENTALE

- boschi (art.34 e 35, NTA del PPAR) aree boscate delimitate ai sensi del R.D. 3269/23
- Elementi diffusi del paesaggio agrario: vegetazione ripariale, macchie e boschi residui (art.37 NTA del PPAR)
- pascoli (art.34 e 35, NTA del PPAR) compresi tra la quote 700 e 1800slm ed esterni agli ambiti BB-BC *(categoria non presente sul territorio comunale di Caldarola)*
- BB- BC — aree agricole all'interno degli ambiti BB

LIVELLO MEDIO DI TUTELA

ZONE RURALI NTA del PRG **-EP- AGRICOLE DI INTERESSE PAESISTICO**

- pascoli (art.34 e 35, tav.5 del PPAR) con pendenza inferiore al 30% ed al di sotto di 700 slm

LIVELLO BASSO DI TUTELA

ZONE RURALI NTA del PRG **-EN- AGRICOLENORMALI**

- aree agricole senza particolari valenze botanico-vegetazionale

In tali ambiti è comunque vietata la distruzione o manomissione degli elementi diffusi del paesaggio agrario (querce isolate o a gruppi, specie protette, alberature stradali o poderali, siepi stradali e poderali)

SISTEMA ANTROPIZZATO - AMBITI URBANI

- aree esenti (art.60 NTA del PPAR)
- zone A, B, C, D, F del PRG
- zone V del PRG adottato
- edificato