Provincia di Macerata
Comune di Caldarola

PIANI URBANISTICI ATTUATIVI DI RICOSTRUZIONE DEI NUCLEI STORICI DELLE FRAZIONI

PUA Castiglione di Croce
Decreto n. 20/VCOMM16 del 10.09.2019
PUA Valcimarra (Colle e Valle)
Decreto n. 22/VCOMM16 del 10.09.2019
PUA Castello di Croce
Decreto n. 23/VCOMM16 del 10.09.2019

Adottato con D.C.C. n.34 del 30/11/2021
ai sensi dell'art 11 comma 4 del D.L. 189/2016 e s.m.i.
ai sensi dell'art 7 comma 3 dell'O.C.S.R. 39/2017 e s.m.i.
Adottato definitivamente con D.C.C. n.2 del 04/02/2022
Elaborati modificato/integrati a seguito delle osservazioni accolte

Adeguato al parere della Conferenza permanente del 07/04/2022
trasmesso in data 27/04/2022
Protocollo n. 4298

TAV.19	Elaborati descrittivi CARTA DELLE FASI DI ATTUAZIONE E SCHEMA DI CANTIERIZZAZIONE
Scala 1:500	

Comune di Caldarola

AMMINISTRAZIONE COMUNALE
Sindaco:
Dott. Luca Maria Giuseppetti

Vice Sindaco:
Assessore ai lavori pubblici, urbanistica, attività produttive, demanio, ricostruzione, personale, viabilità, associazioni, sicurezza, polizia municipale
Avv. Giorgio Di Tomassi

Assessore istruzione beni e servizi, servizi sociali, famiglia, sanità e SAE
Dott.ssa Mimucci Teresa

SETTORE URBANISTICA - LLPP PP - EDILIZIA PRIVATA
Responsabile :
Ing. Andrea Spinaci

Ufficio Ricostruzione urbanistica ed edilizia privata:
Geom. Lucia Maria Rossi
Arch. Ilenia Gianfelici
Geom. Sabrina Passarini

Gruppo tecnico:

Studio ERRE & S.r.l. - Società di Ingegneria
Ing. Giuseppe Rotondi & Partners

Rilievo e modellazione 3D
Flyengineering

Caldarola Laboratorio Ricostruzione

Coordinamento Tecnico-Scientifico:
Area Urbanistica Dipartimento SIMAU
Università Politecnica delle Marche
Prof. Arch. Giovanni Marinelli
Ing. Luca Domenella

Gruppo di lavoro:
Dott. Ing. Jan. Paolo Marelli
Massimiliano Palumneri

#laboratorioricostruzione
Caldarola Laboratorio Ricostruzione

LEGENDA

LIMITI DI PIANIFICAZIONE

- LIMITI DEL PUA
- 1 PUA Castiglione di Croce
- 2 PUA Valcimarra (Colle e Valle)
- 3 PUA Castello di Croce

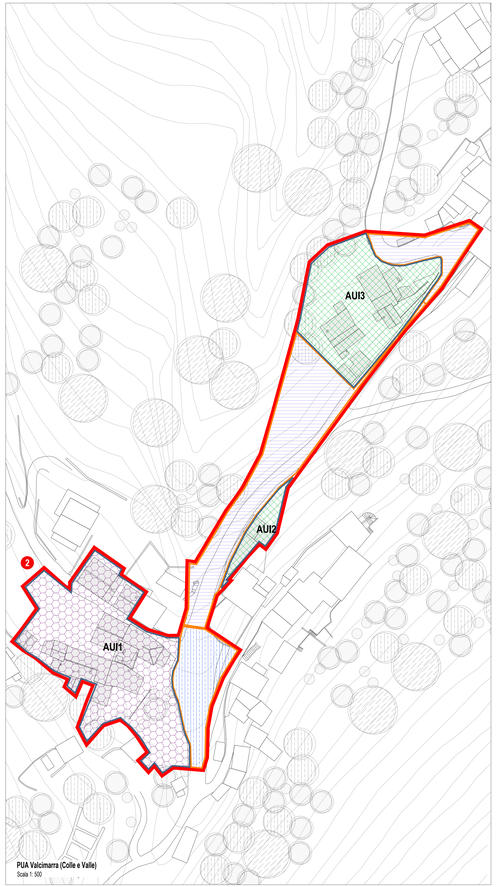

PUA Valcimarra (Colle e Valle)
Scala 1: 500

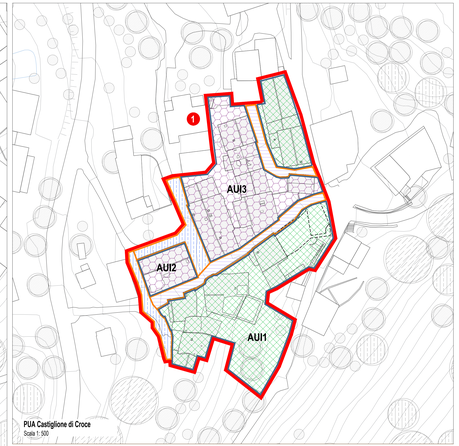

PUA Castiglione di Croce
Scala 1: 500

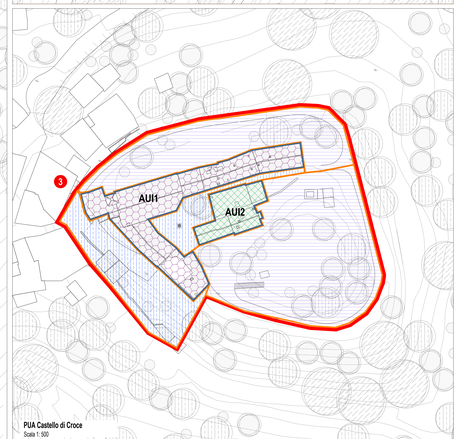

PUA Castello di Croce
Scala 1: 500

AMBITI UNITARI DI INTERVENTO
AMBITI SISTEMICI DI INTERVENTO

FASI PROGRESSIVE DI ATTUAZIONE

- FASE 1 - INTERVENTI SUL PATRIMONIO EDILIZIO
- FASE SP1 - INTERVENTI SULLO SPAZIO PUBBLICO
- FASE 2 - INTERVENTI SUL PATRIMONIO EDILIZIO
- FASE SP2 - INTERVENTI SULLO SPAZIO PUBBLICO

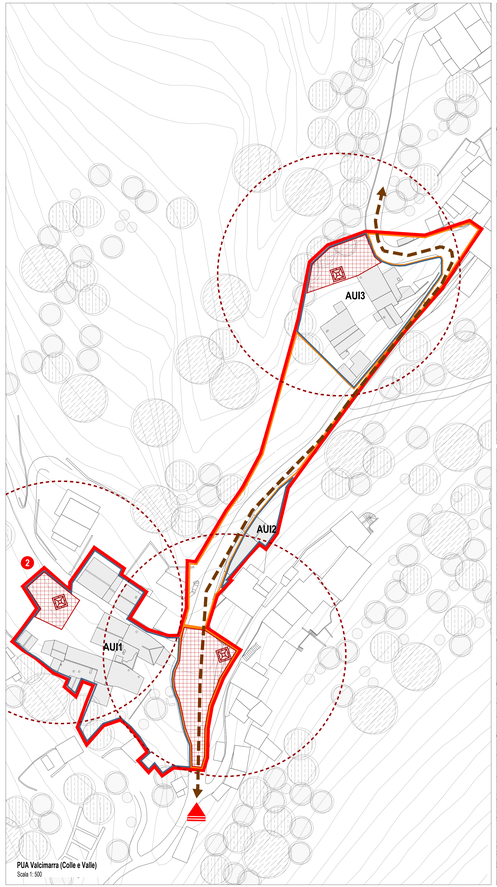

PUA Valcimarra (Colle e Valle)
Scala 1: 500

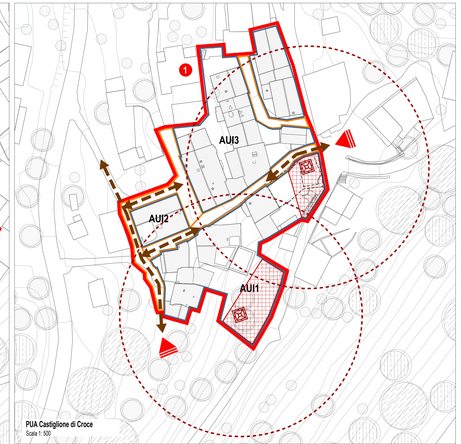

PUA Castiglione di Croce
Scala 1: 500

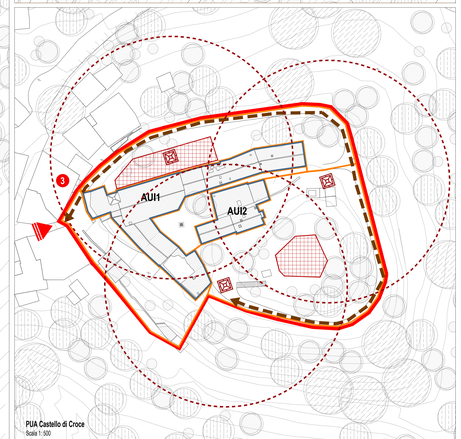

PUA Castello di Croce
Scala 1: 500

AMBITI UNITARI DI INTERVENTO
AMBITI SISTEMICI DI INTERVENTO

CANTIERIZZAZIONE DEGLI INTERVENTI

- INGRESSO ALLE AREE DI CANTIERE
- AREE CANTIERE CONDIVISE A SERVIZIO DEGLI INTERVENTI
- IMPIANTI DI MOVIMENTAZIONE E SOLLEVAMENTO MATERIALI (R. 4086L)
- FLUSSI VEICOLARI DI ACCESSO DEI MEZZI A SERVIZIO DEI CANTIERI