

RILIEVO MATERICO E COSTRUTTIVO			
Finiture			
(P) PAVIMENTI	(R) RIVESTIMENTI	(B) BATTISCOPIA	(S) SOFFITTI
1. Ceramica o simile 2. Graniglia 3. Cotto 4. Marmo o simile 5. Parquet 6. Inolam 7. Colcostruzzo	8. Moquette 9. Gomma 10. Terreno 11. Selciato 12. Tavolato grezzo 13. Quaino cattedrato 14. Mattoni/piastelle a secco	1. Ceramica o simile 2. Intonaco 3. Mattoni a vista 4. Marmo o simile 5. Legno 6. PVC o simile 7. Catto 8. Cotto 9. Cartongesso 10. Tessuto o simile	8. Solajo a voline e travi in ferro 9. Volte in mattoni a vista 10. Volte in mattoni intonacate 11. Volte in pietra a vista 12. Volte in pietra intonacate 13. Volte in c.a. 14. Telo
(*) Presenza di decori pittorici			
Caratteristiche della Struttura Portante			
Matture Matture in mattoni pieni Matture in pietra Matture in laterizio Matture in laterizio forato Matture a vista Matture in pietra con rivestimento in laterizio Matture in laterizio con rivestimento in laterizio Matture in laterizio con rivestimento in laterizio	Solai Solajo in legno e travi Solajo in legno e travi Solajo in latero-cemento Solajo in latero-cemento Solajo in SAP Solajo tipo Varese Sole Sole a struttura lignea appoggiata Sole a struttura in pietra appoggiata Sole in latero-cemento	Arch./architravi Area in mattoni Area in pietra Architrave in cotto e quadrato Architrave in pietra Architrave in legno Architrave in cemento Travi legno Travi legno con soffitti appoggiati Travi legno con soffitti appoggiati Travi legno con soffitti appoggiati	Volte strutturali Volte in mattoni Volte e/o soffitti non strutturali Volte in cartongesso Compositivo in cartongesso Compositivo in cartongesso Compositivo lignea Manto di Copertura Cappi Tegole Manigliai Cerniere in cotto Elementi di presidio Tramite metallico Cerniere

COMUNE DI CALDAROLA
Provincia di Macerata

RAPPRESENTANTE DEI PROPRIETARI : BIONDI DINO
Via Conce, 7
Foglio 7 Particella 207

RISTRUTTURAZIONE EDILIZIA TRAMITE
DEMOLIZIONE E RICOSTRUZIONE DI EDIFICIO RESIDENZIALE
A SEGUITO DEL SISMA DEL CENTRO ITALIA 2016
D.L. 189/2016 ss.mm.ii. - ord. 19/2017



PROGETTAZIONE E DIREZIONE LAVORI
Ing. Alessandro Donati
Caldarola - MC, Via Martiri di Montalto, 9
Tel 0733 905244 - PEC donati.alessandro@ingpecu

COORDINATORE PER LA SICUREZZA IN FASE DI PROGETTAZIONE ED ESECUZIONE
Ing. Michele Morichetti
Caldarola - MC, C.da S. Lorenzo, 8
Cell 346 5229336 - PEC michele.morichetti@ingpecu

RILIEVO ARCHITETTONICO E MATERICO

- PIANTE
- PROSPETTI
- SEZIONI

STATO DI FATTO
Scala 1:100
novembre 2021

SF.03
SF.04

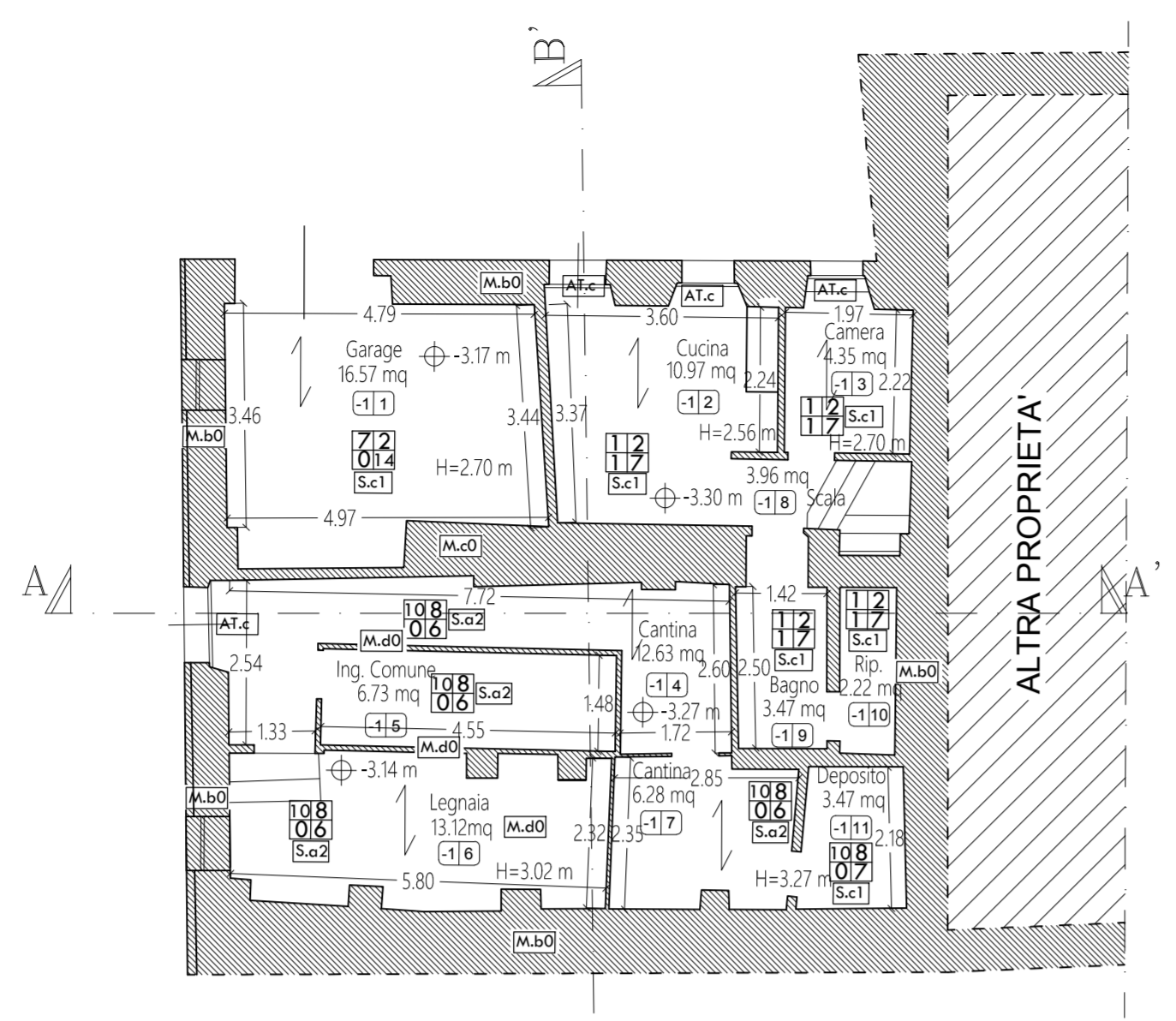

PIANO SOTTOSTRADA

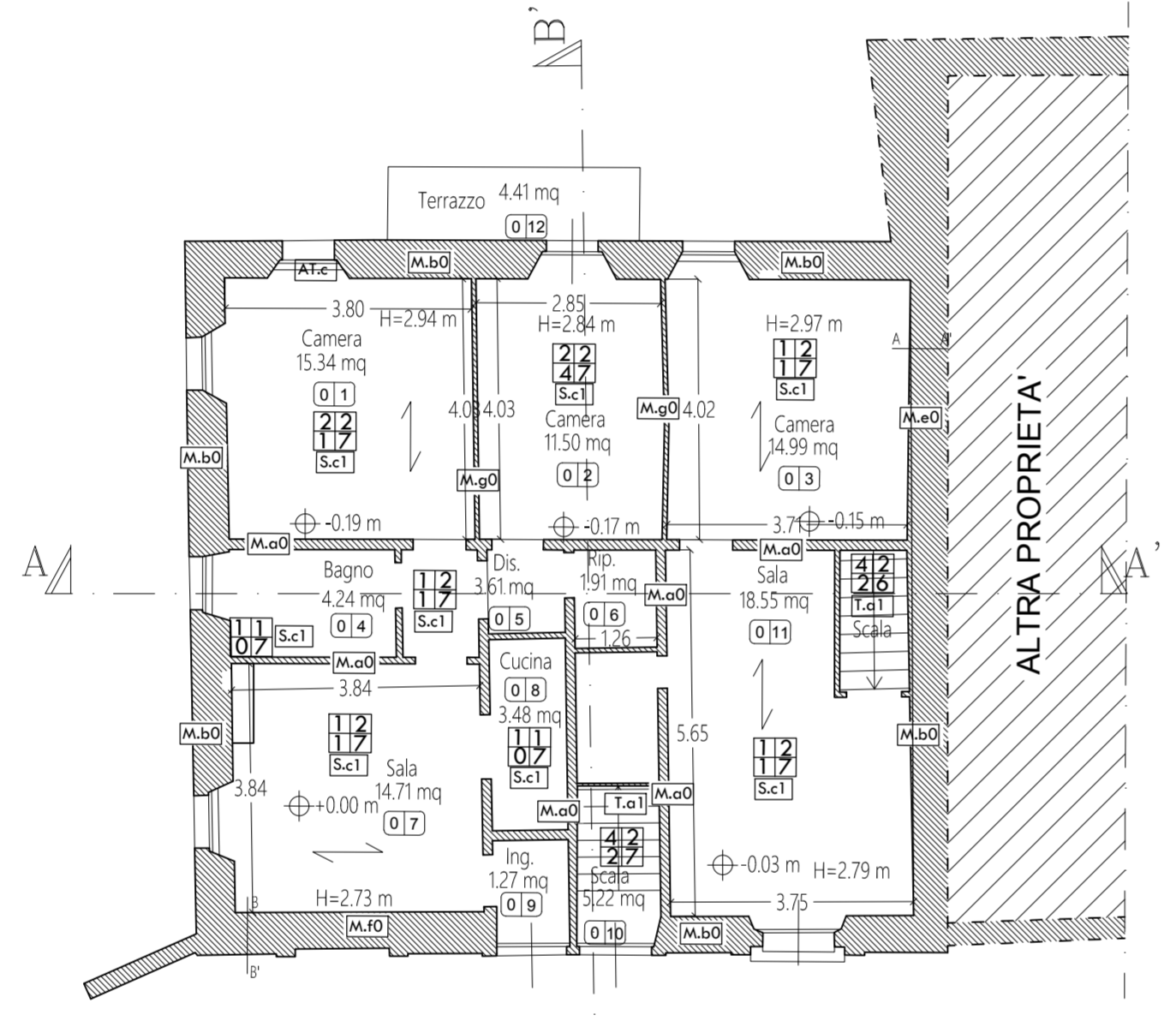

PIANO TERRA

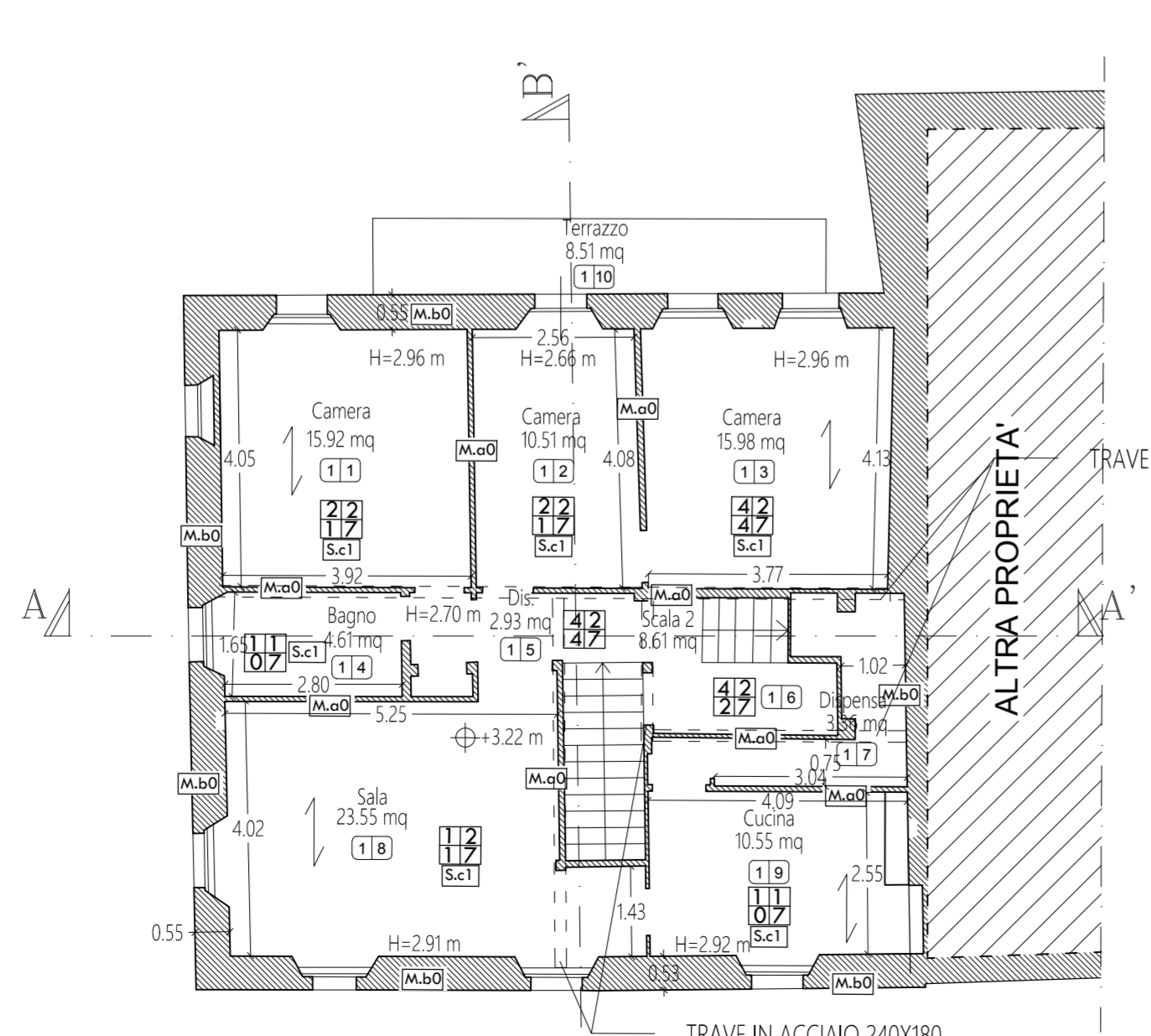

PIANO PRIMO

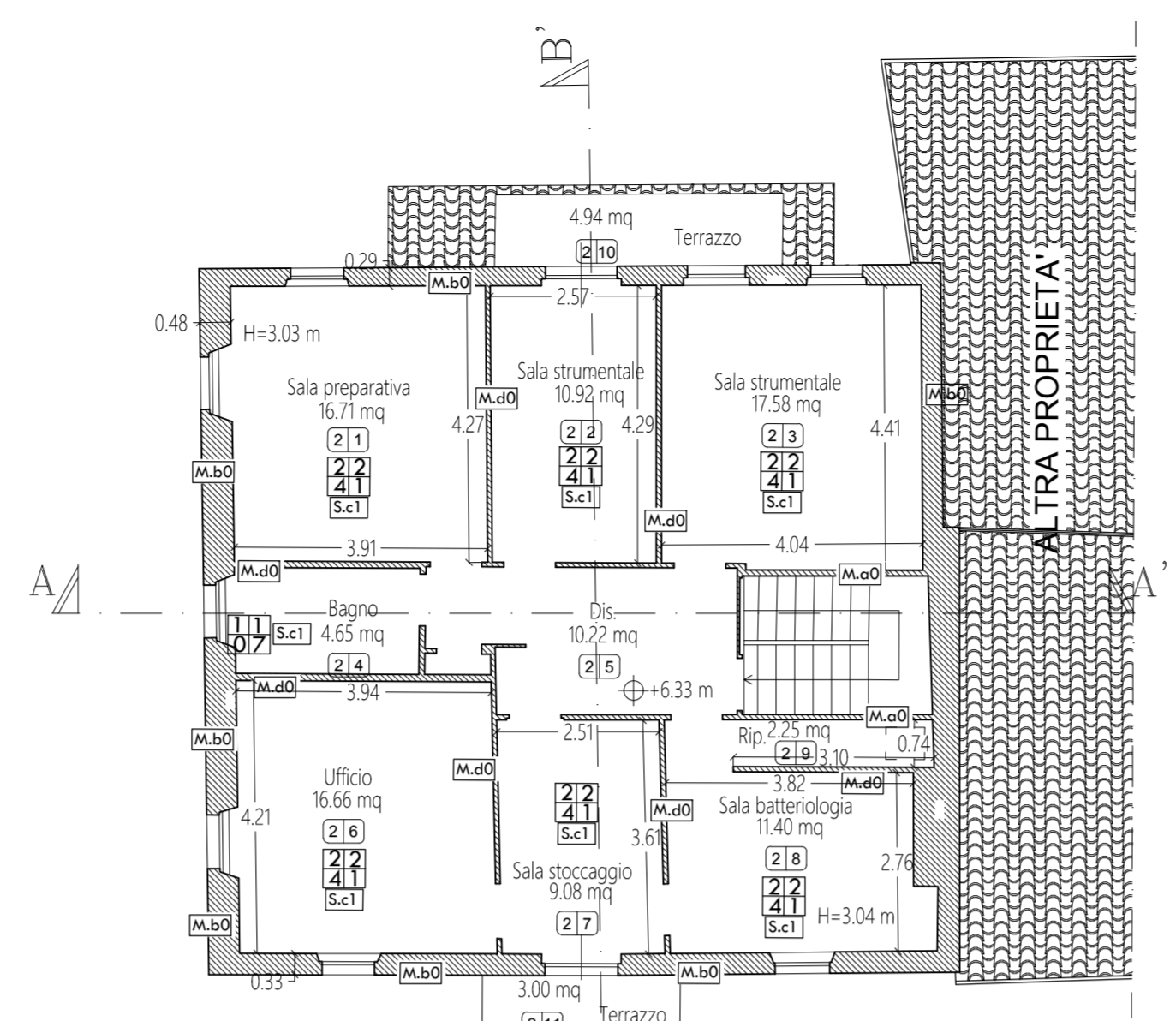

PIANO SECONDO

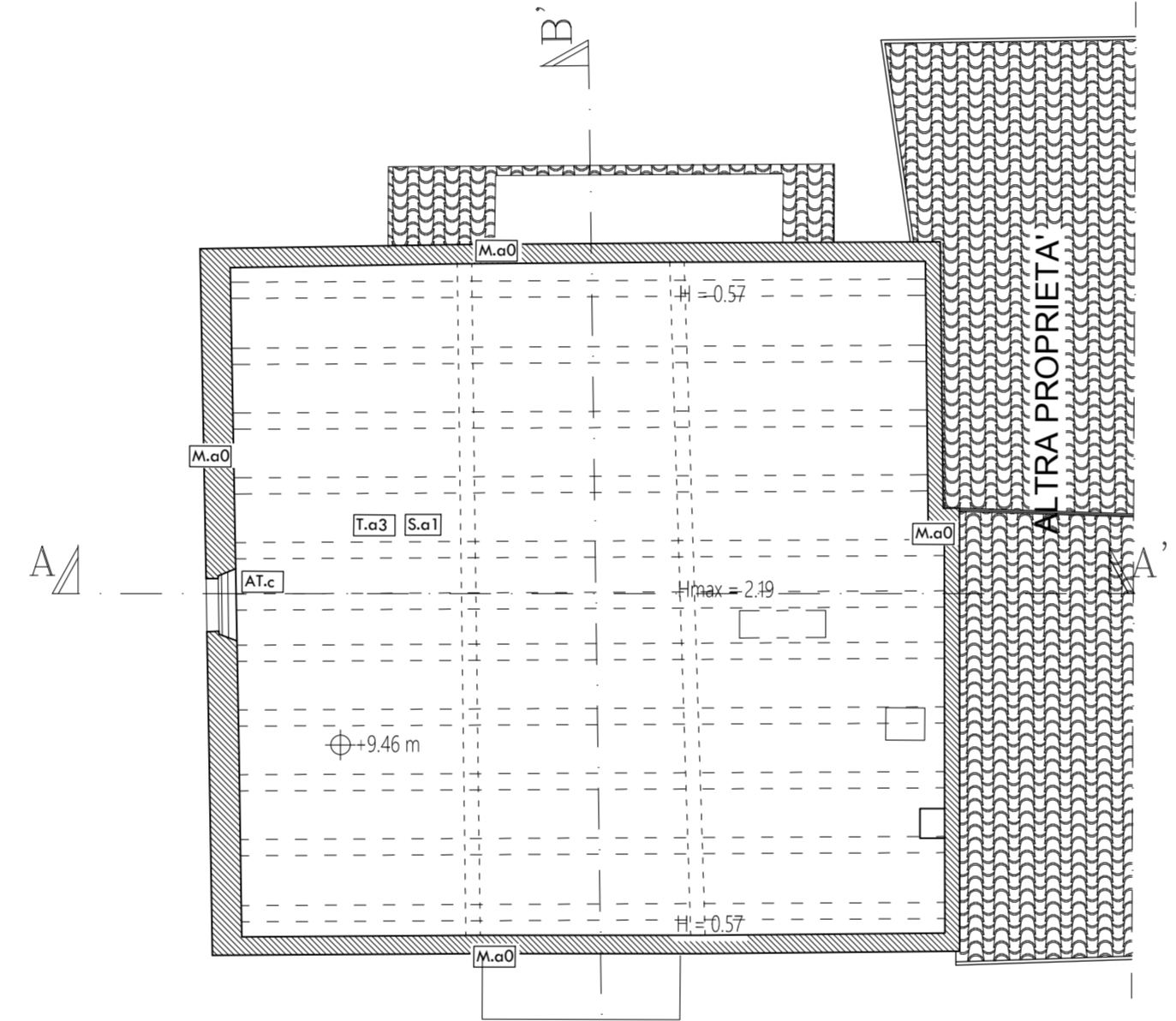

PIANO SOTTOTETTO

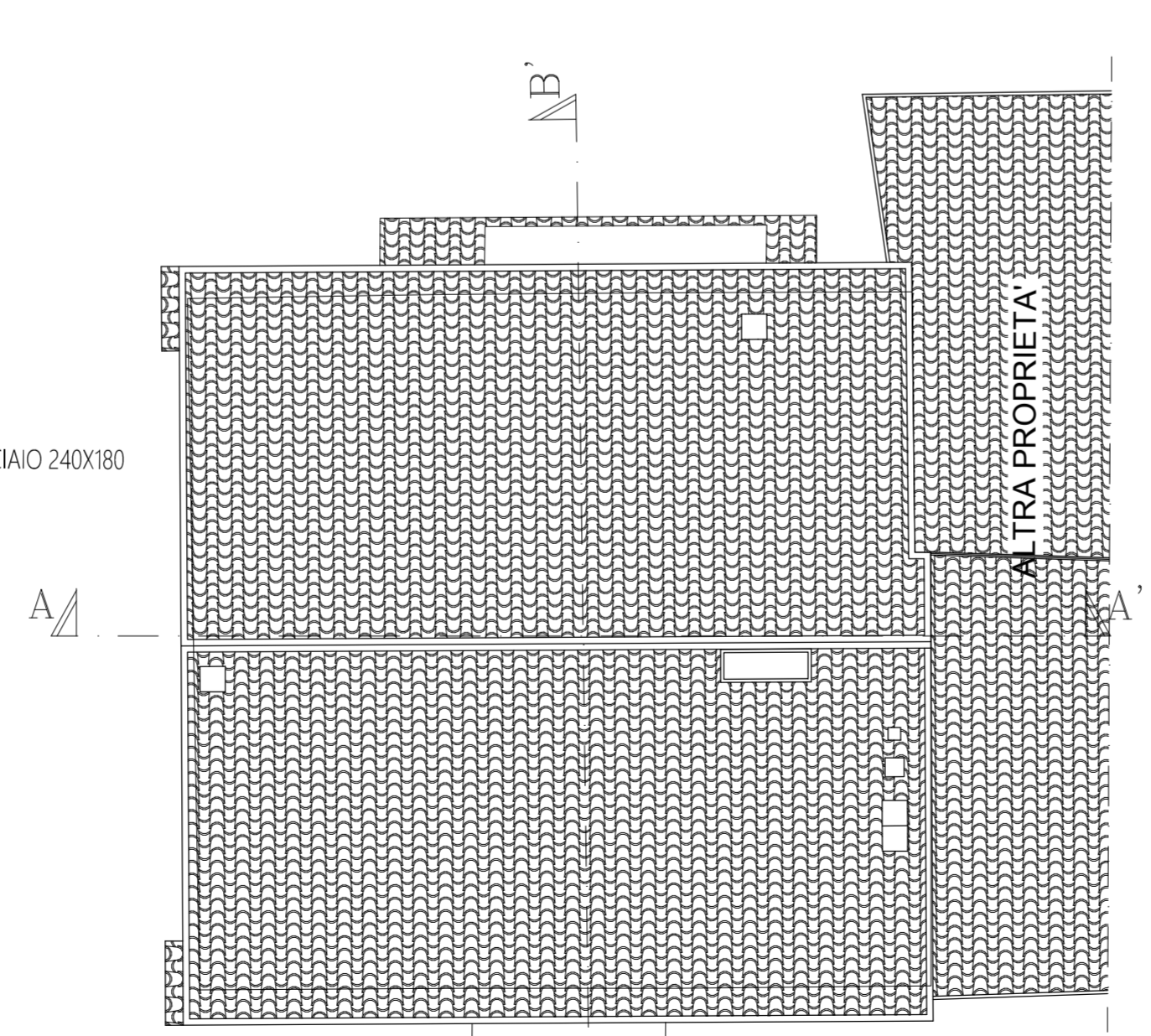

COPERTURA

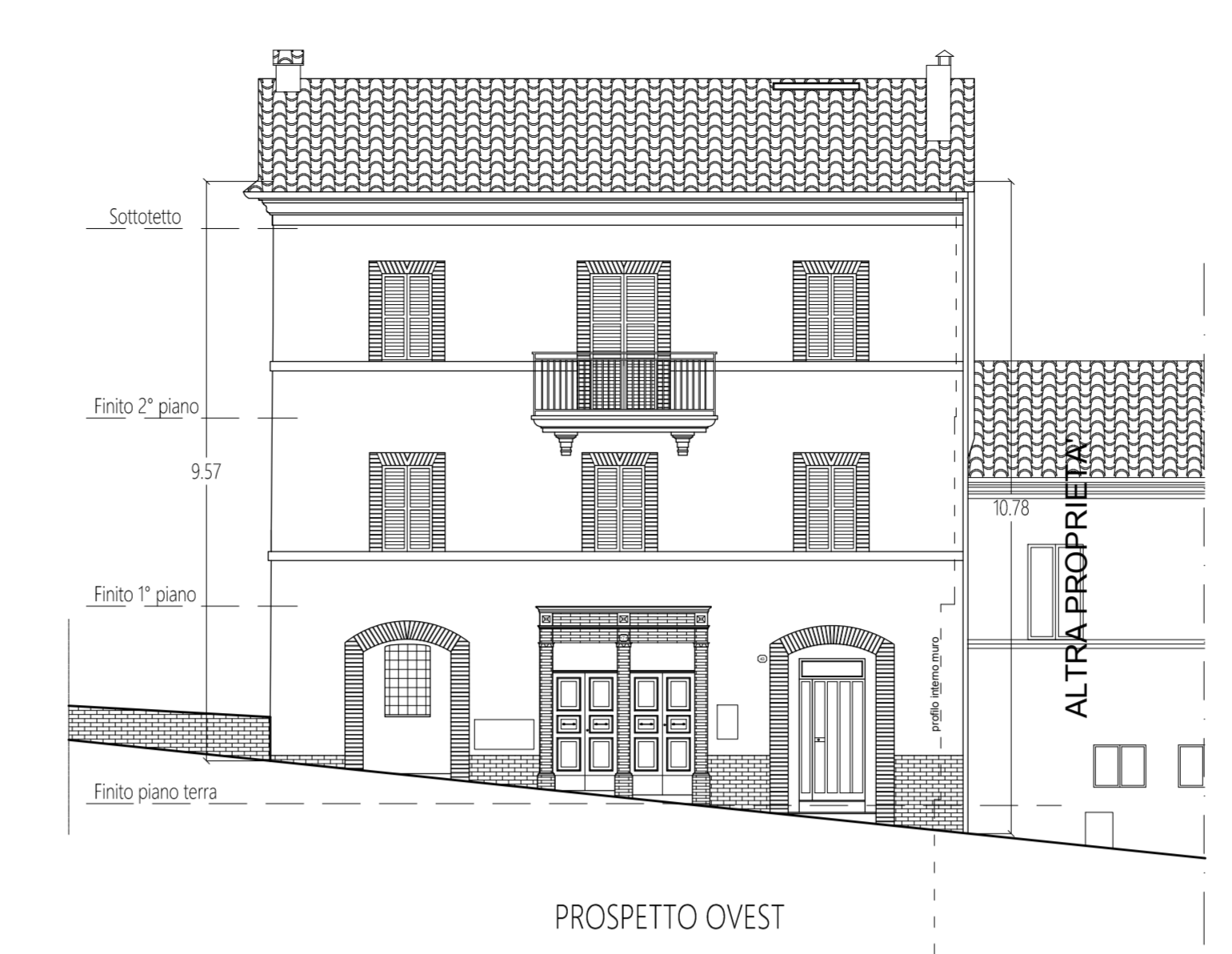

PROSPETTO OVEST

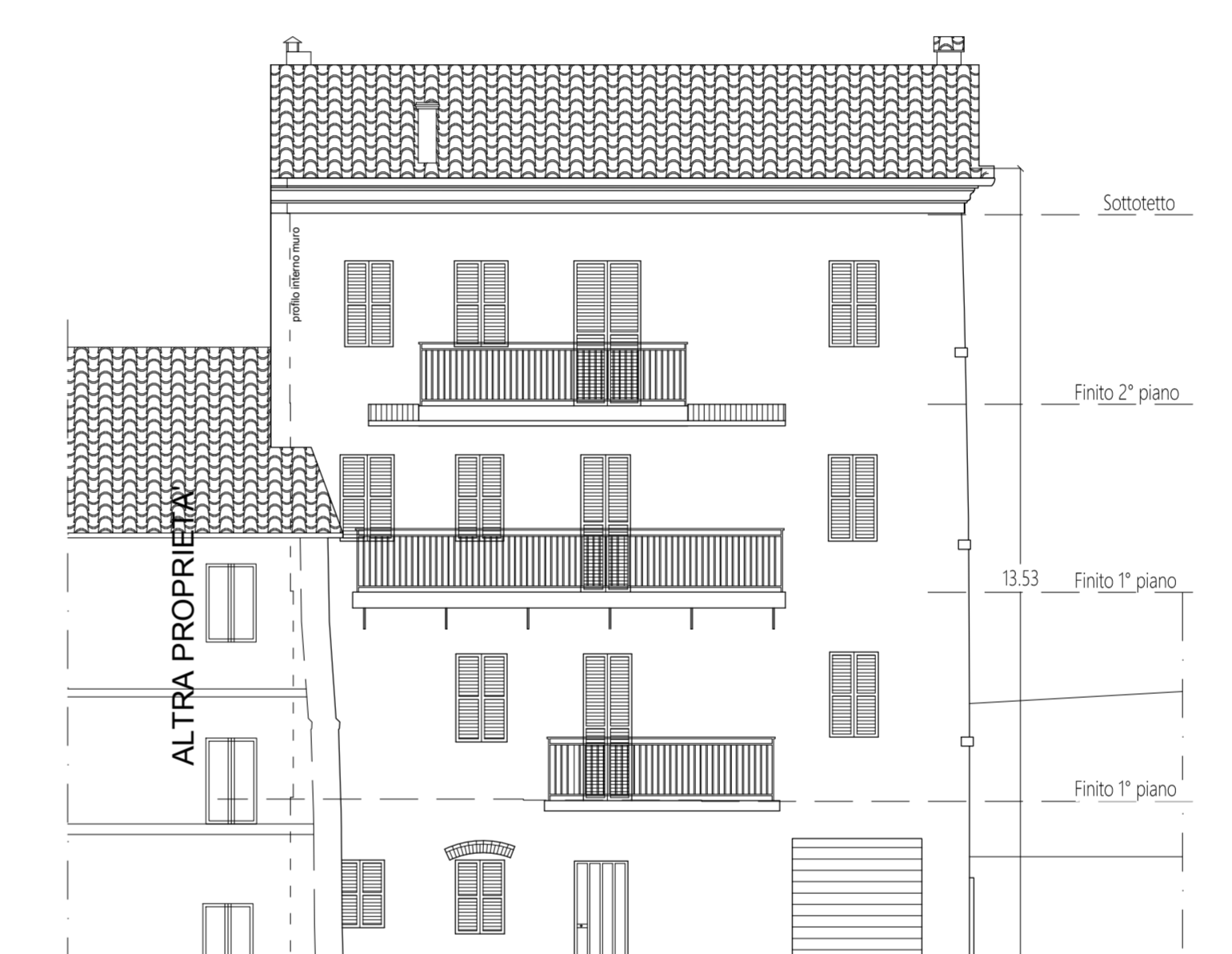

PROSPETTO EST

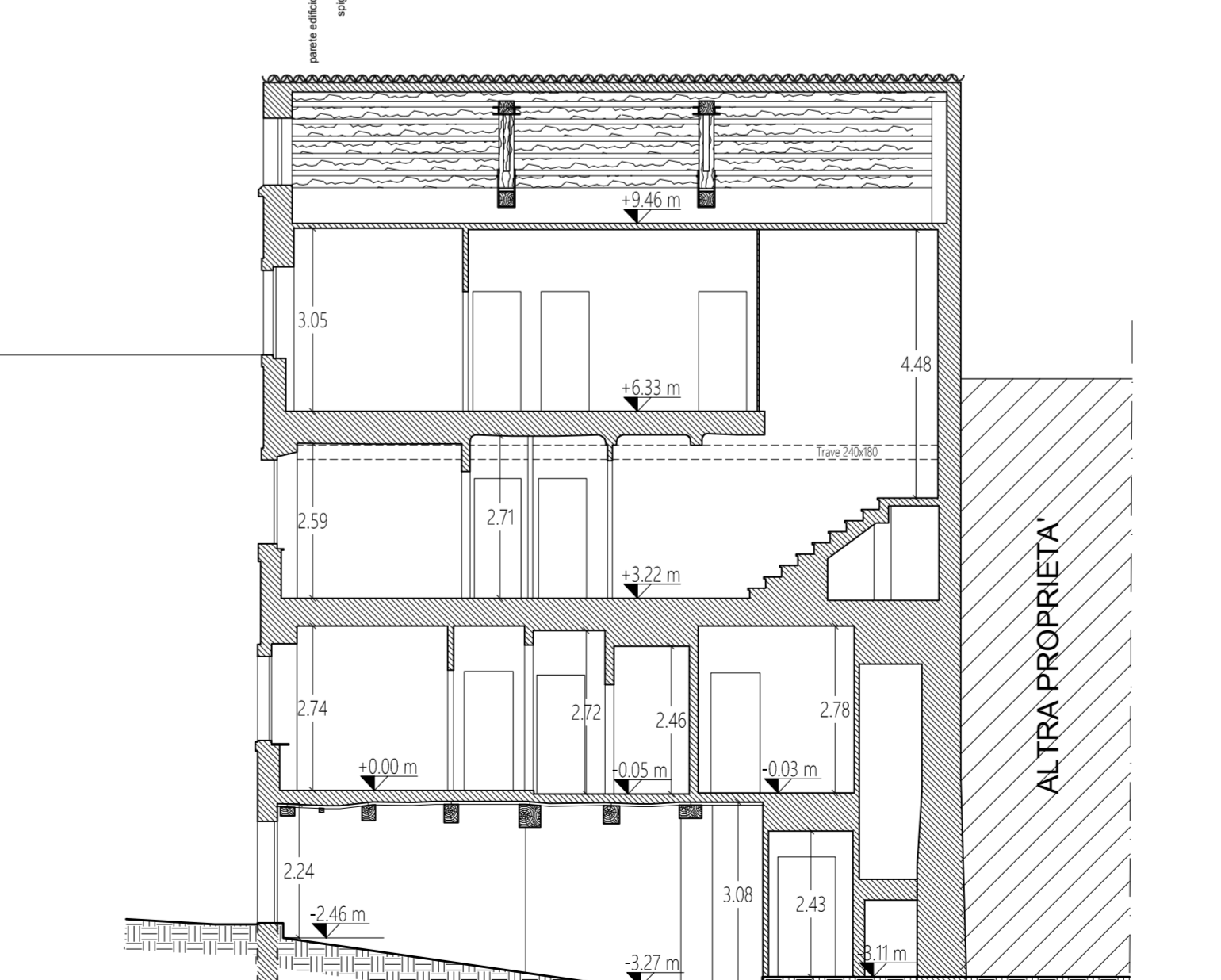

SEZIONE A-A'

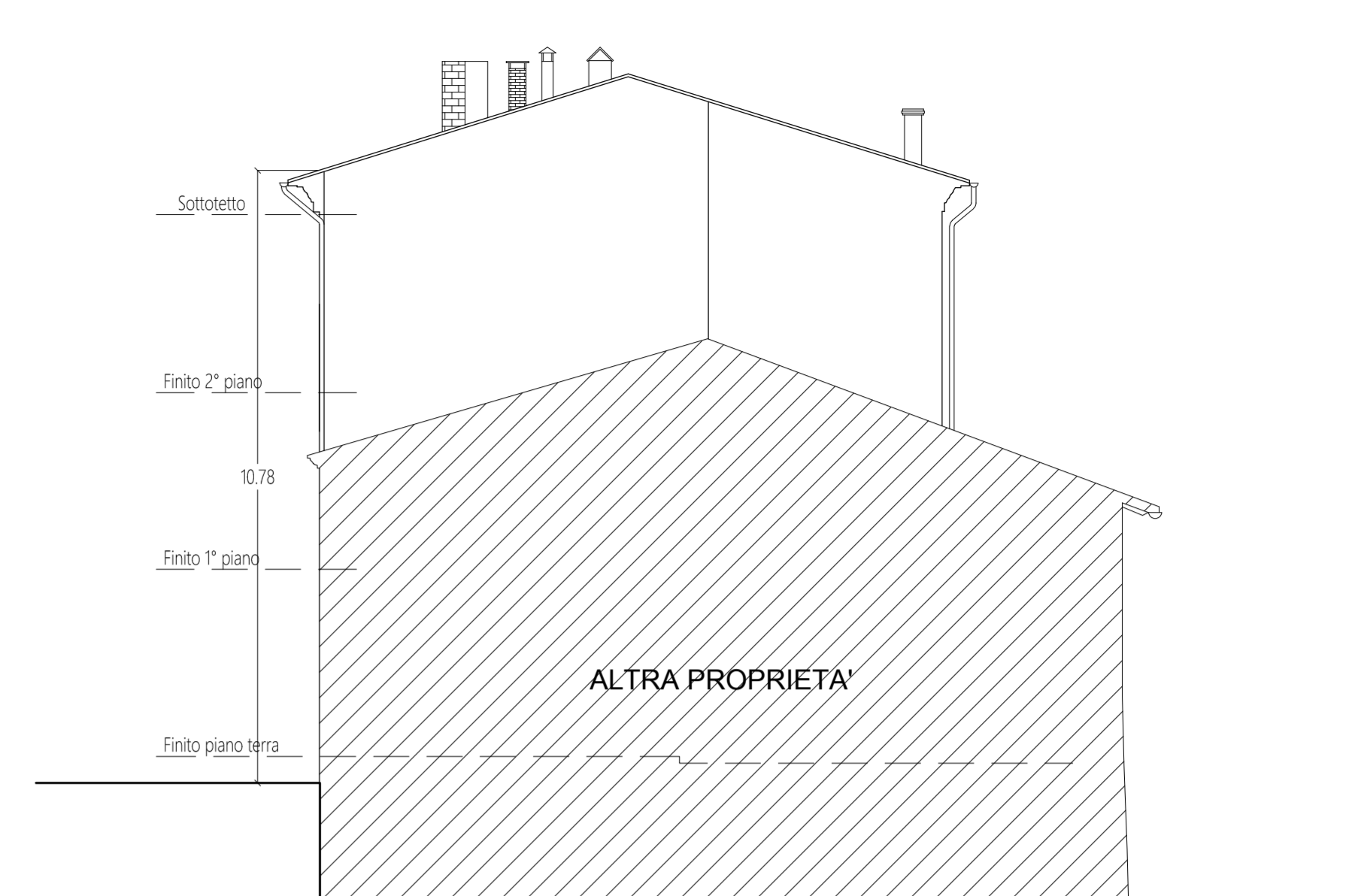

PROSPETTO SUD

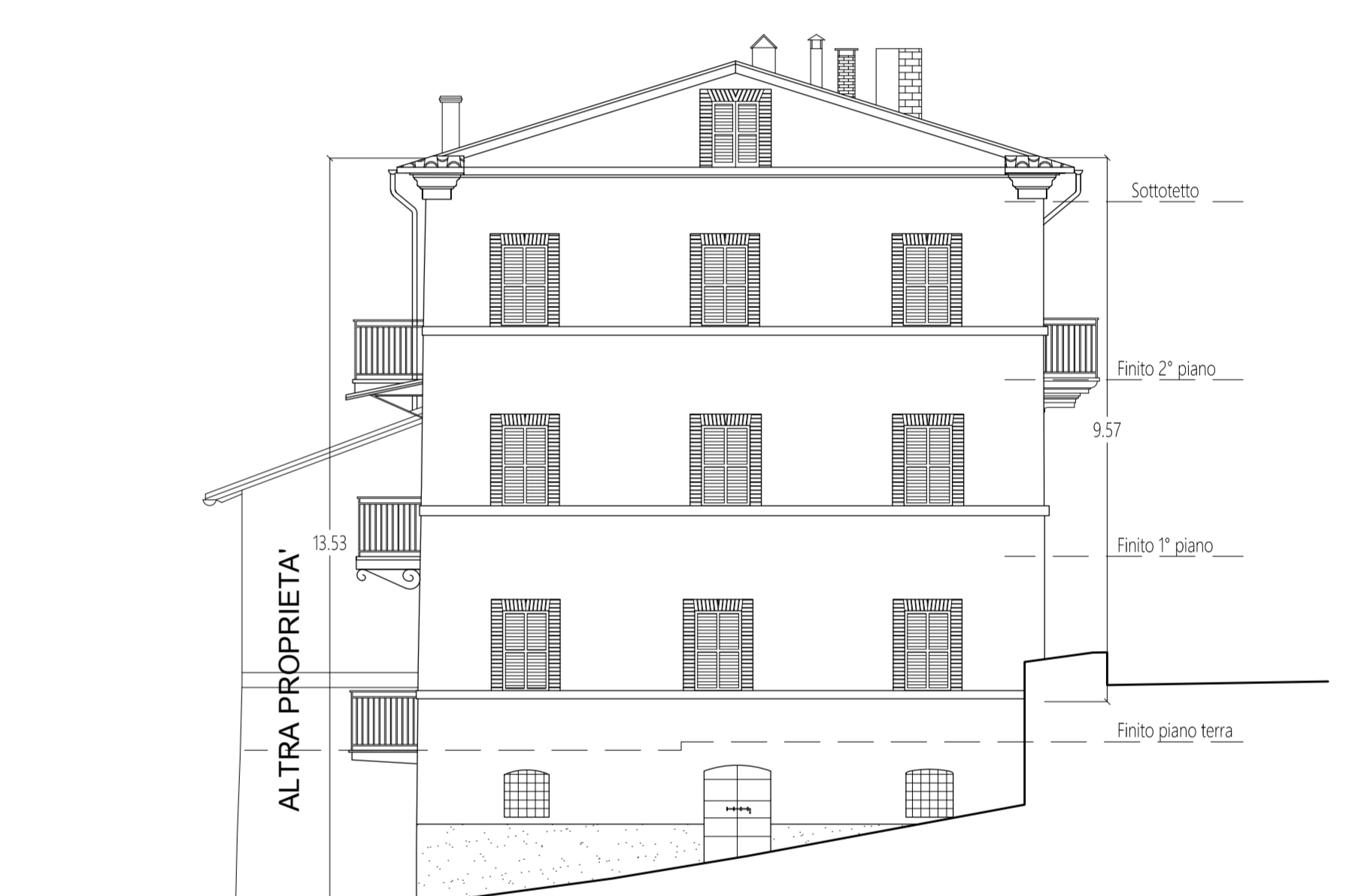

PROSPETTO NORD

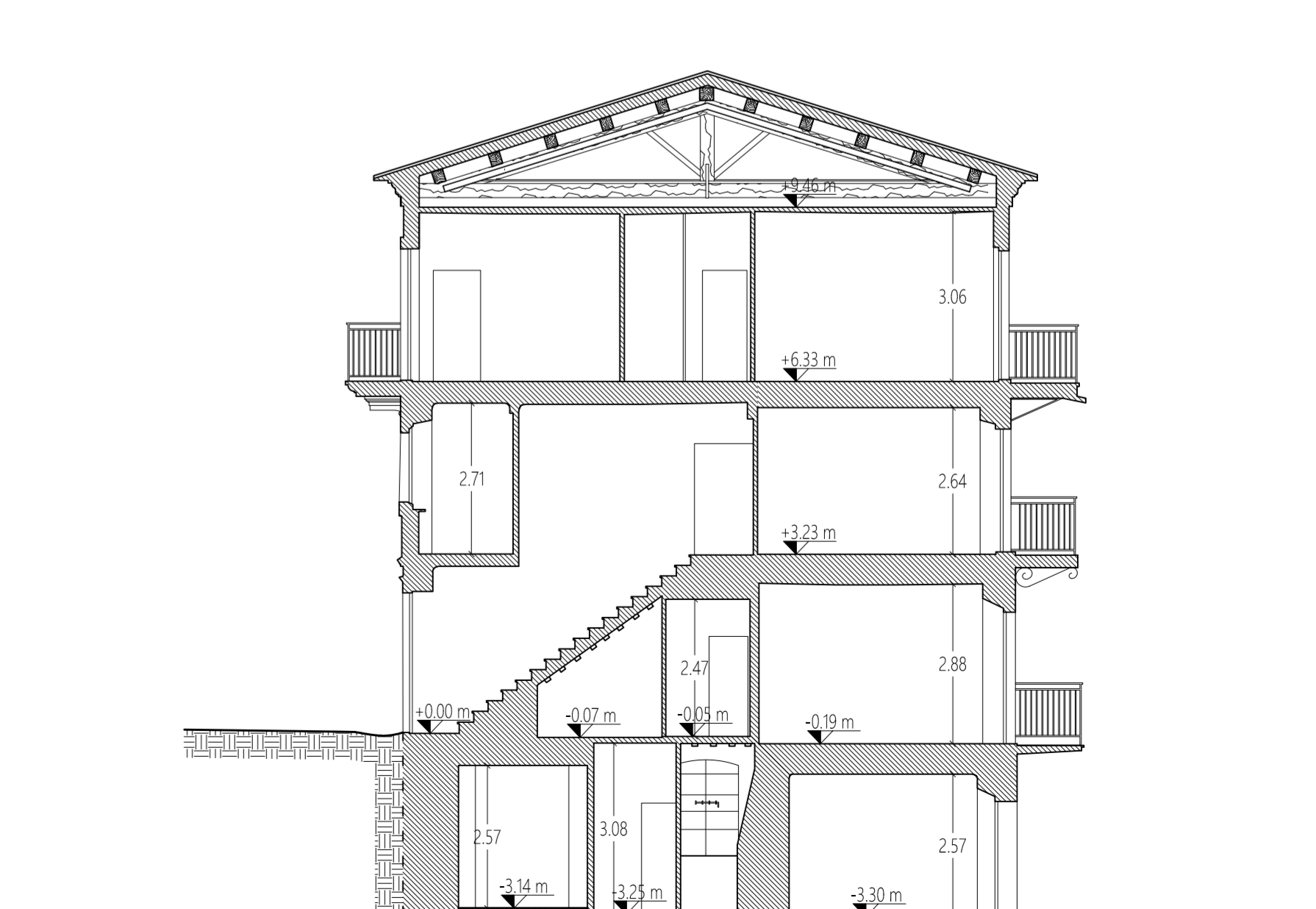

SEZIONE B-B'