Provincia di Macerata
Comune di Caldarola

PIANO URBANISTICO ATTUATIVO DI RICOSTRUZIONE

Loc. Capoluogo

perimetrazione adottata con decreto del Vice Commissario Delegato n. 21/VCOMM516 del 10.09.2019

Adottato con D.C.C. n.33 del 30/11/2021 ai sensi dell'art.11 comma 4 del D.L. 189/2016 e s.m.i. ai sensi dell'art.7 comma 3 del D.C.S.R. 39/2017 e s.m.i.

Adottato definitivamente con D.C.C. n.3 del 04/02/2022 Elaborati modificati/integrati a seguito delle osservazioni accolte

Adeguato al parere della Conferenza permanente del 07/04/2022 trasmessa in data 27/04/2022 Protocollo n. 4093

TAV.04 — Elaborati di analisi e inquadramento dello stato dei luoghi
CARTA DI INQUADRAMENTO ORTOFOTOMETRICO

Scala: 1:500

Comune di Caldarola

AMMINISTRAZIONE COMUNALE
Sindaco:
Dott. Luca Maria Giuseppetti

Vice Sindaco:
Assessore ai lavori pubblici, urbanistica, attività produttive, demanio, ricostruzione, personale, viabilità, associazioni, sicurezza, polizia municipale:
Avv. Giorgio Di Tomassi

Assessore istruzione lavori e servizi, servizi sociali, famiglia, sanità e SAE
Dott.ssa Mimucci Teresa

SETTORE URBANISTICA - LLPP.PP - EDILIZIA PRIVATA
Responsabile:
Ing. Andrea Spinaci

Ufficio Ricostruzione urbanistica ed edilizia privata:
Geom. Luca Maria Rossi
Arch. Ilaria Gianfelici
Geom. Sabrina Passarini

Gruppo tecnico

FOA Studio Architetti Associati:
Arch. Elena Stella Ottavia Rossoni

Rilievo e modellazione 3D
Flymagineering

FOA
Studio di architettura e urbanistica

Caldarola Laboratorio Ricostruzione
Coordinamento Tecnico-Scientifico
Area Urbanistica Dipartimento SIMAU
Università Politecnica delle Marche
Prof. Arch. Giovanni Mainelli
Ing. Luca Cornetella

Gruppo di lavoro:
Arch. Marco Giuliano
Arch. Silvia Cangiani
Geom. Massimiliano Palumbo
Matteo Canadi

#laboratorioricostruzione
Caldarola Laboratorio Ricostruzione

LIMITI DI PIANIFICAZIONE

1 CONTESTO 1: Il corso
2 CONTESTO 2: I vicoli
3 CONTESTO 3: Le corse

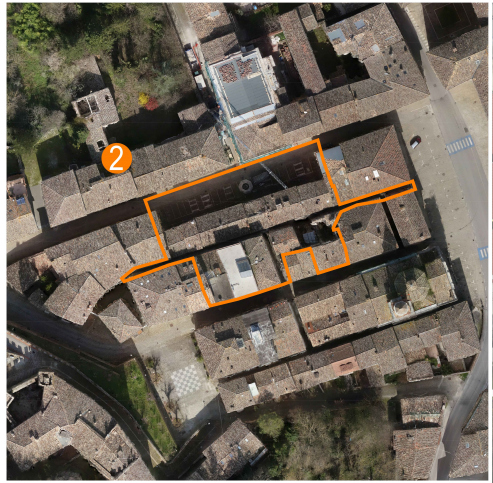
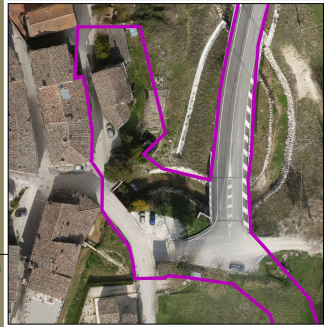
INQUADRAMENTO TERRITORIALE
Scala 1: 2500