

TAV.06.c	Elaborati di analisi e inquadramento dello stato dei luoghi CARTA DI RILIEVO DEI PROSPETTI DI RILEVANZA STORICO IDENTITARIA Prospetto 3
Scala: 1:100	

Comune di Caldarola

AMMINISTRAZIONE COMUNALE  
Sindaco: Don. Luca Maria Giuseppetti  
Vice Sindaco: Assessore ai lavori pubblici, urbanistica, attività produttive, demanio, ricostruzione, personale, viabilità, associazioni, sicurezza, polizia municipale: Avv. Giorgio Di Tomassi  
Assessore Istruzione beni e servizi, servizi sociali, famiglia, sanità e SAE: Dott.ssa Minnucci Teresa

SETTORE URBANISTICA - LUPP PP - EDILIZIA PRIVATA  
Responsabile: Ing. Andrea Spinaci  
Ufficio Ricostruzione urbanistica ed edilizia privata: Geom. Lucia Maria Rosati  
Arch. Illeana Gianfelici  
Geom. Sabrina Passarini

Gruppo tecnico  
FOA Studio Architeti Associati:  
Arch. Elena Stella Ottavio Rusconi

Rilievo e modellazione 3D  
Flengineering  
L.F.Y. Engineering

FOA  
Studio di architettura e urbanistica

Caldarola Laboratorio Ricostruzione  
Coordinamento Tecnico-Scientifico:  
Area Urbanistica Dipartimento SIMAU  
Università Politecnica delle Marche  
Prof. Arch. Giovanni Marinelli  
Ing. Luca Domenella

Gruppo di lavoro:  
Arch. Marco Galasso  
Arch. Silvia Cerignoni  
Geom. Massimiliano Palummetti  
Matteo Corradi

#laboratorioricostruzione  
Caldarola  
Laboratorio  
Ricostruzione

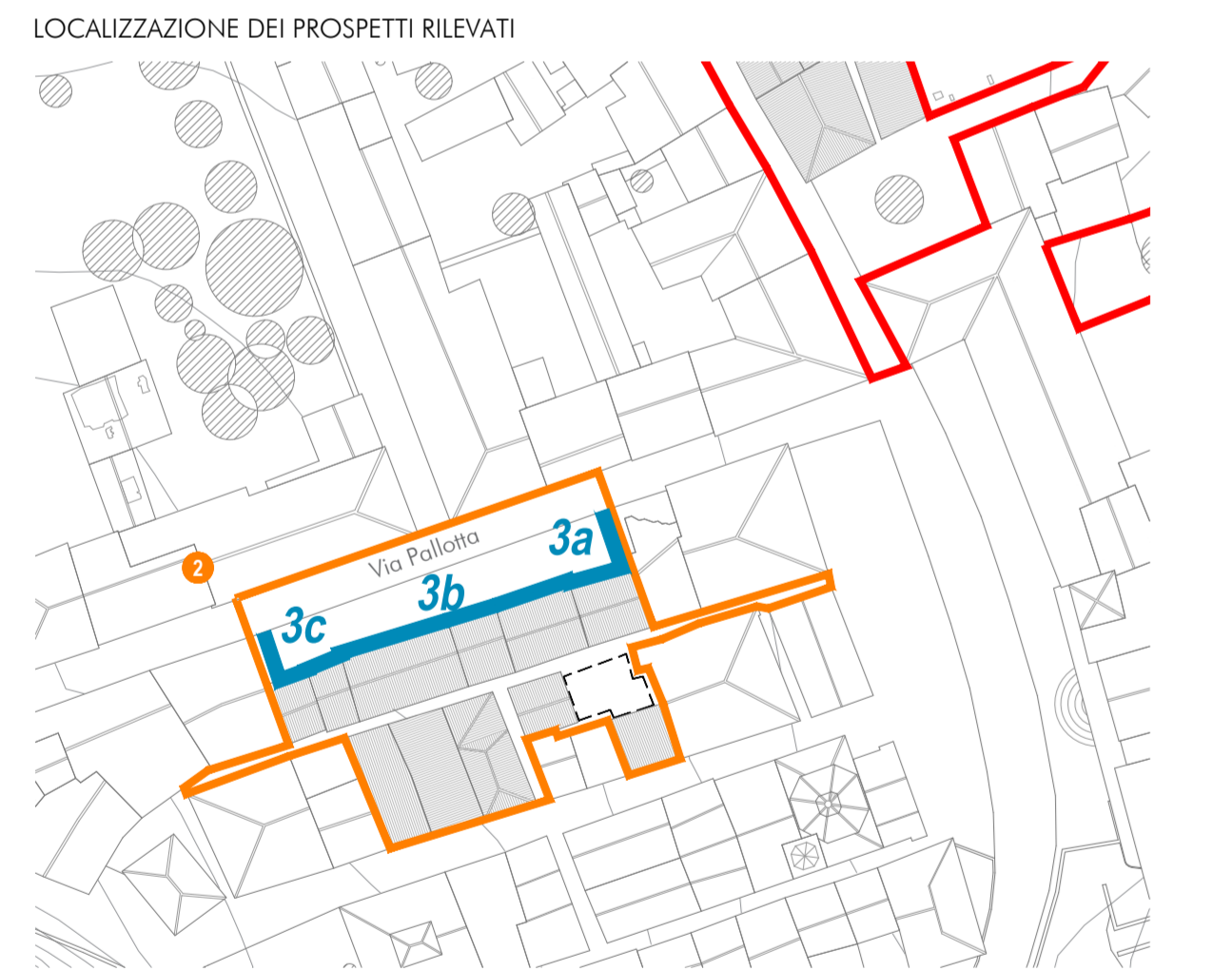

LEGENDA  
n. Rilievo dei prospetti Art. 9 NTA del PUA  
Dimensioni principali rilevate

STATO DI FATTO  
Rilievo ortofotometrico



PROSPETTO 3a  
Via Pallotta



PROSPETTO 3b  
Via Pallotta



PROSPETTO 3c  
Via Pallotta

STATO DI FATTO  
Rilievo

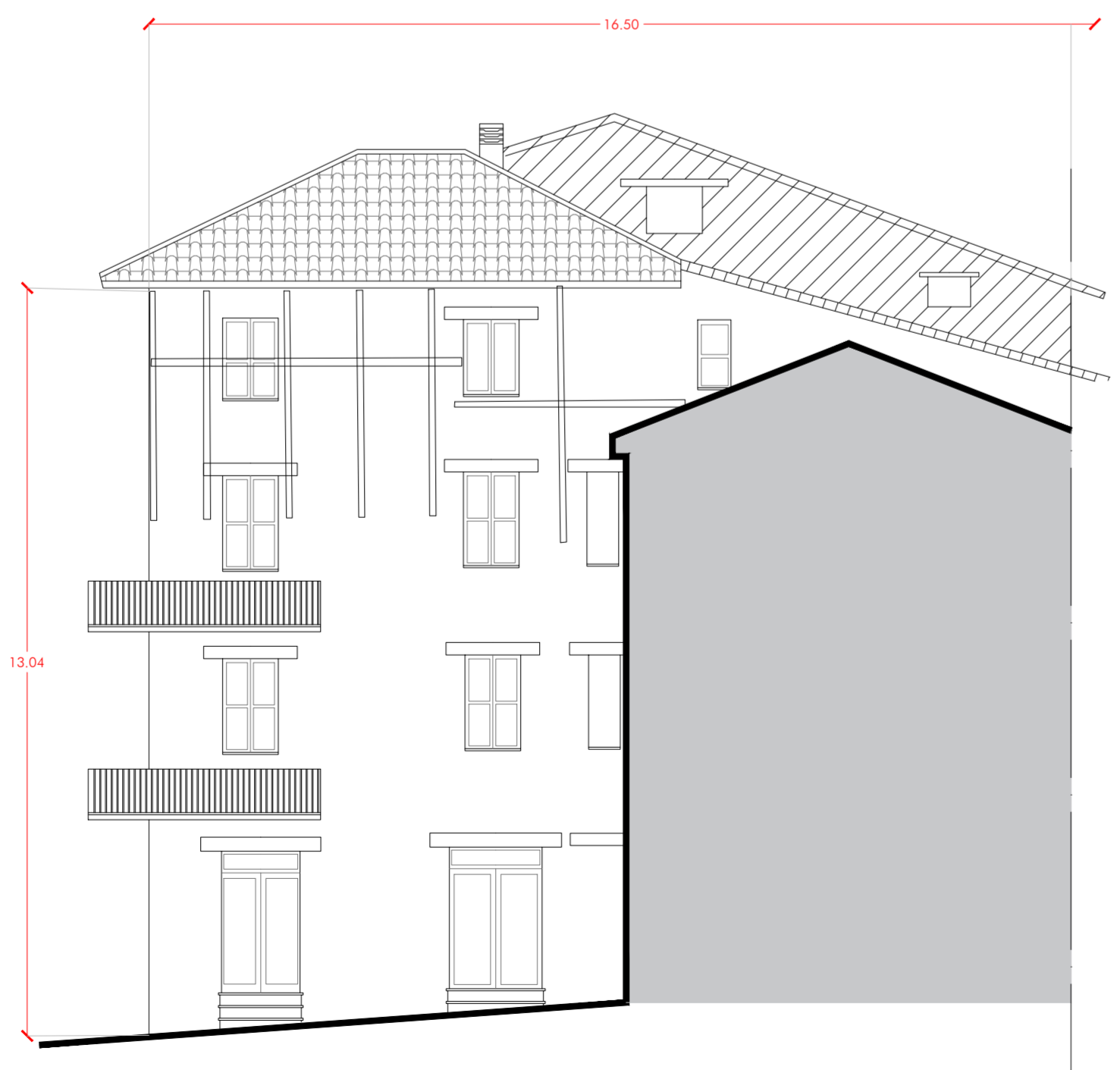

PROSPETTO 3a  
Via Pallotta

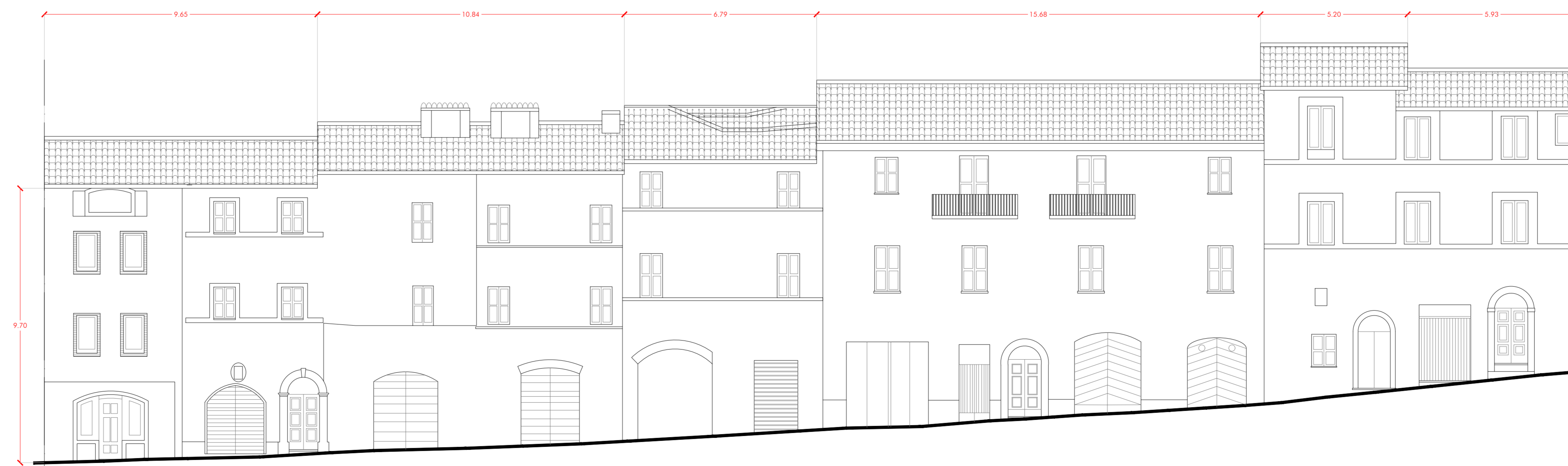

PROSPETTO 3b  
Via Pallotta

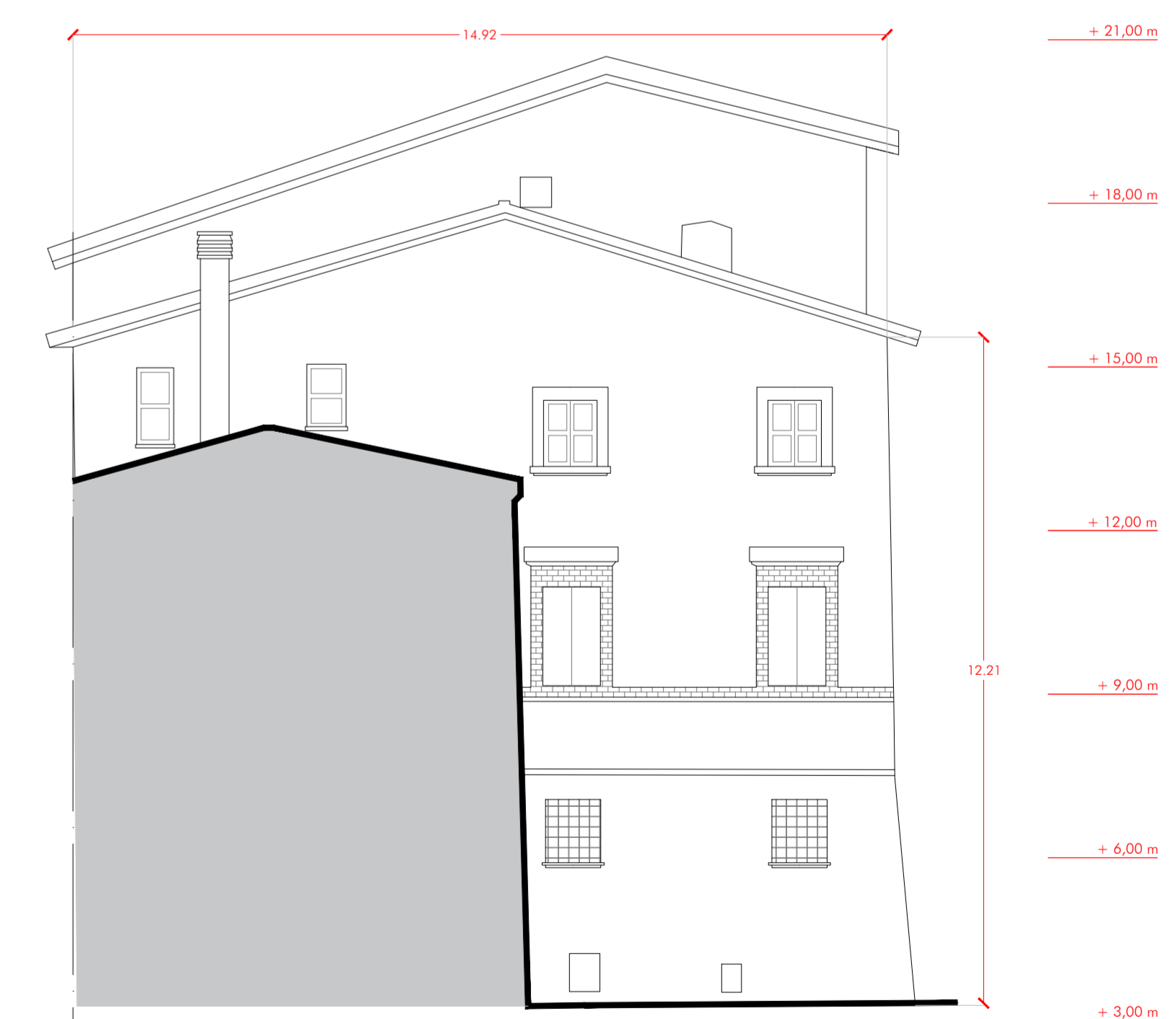

PROSPETTO 3c  
Via Pallotta