

comune di caldarola regione marche
**PIANO PARTICOLAREGGIATO
 DEL CENTRO STORICO DI
 CALDAROLA**

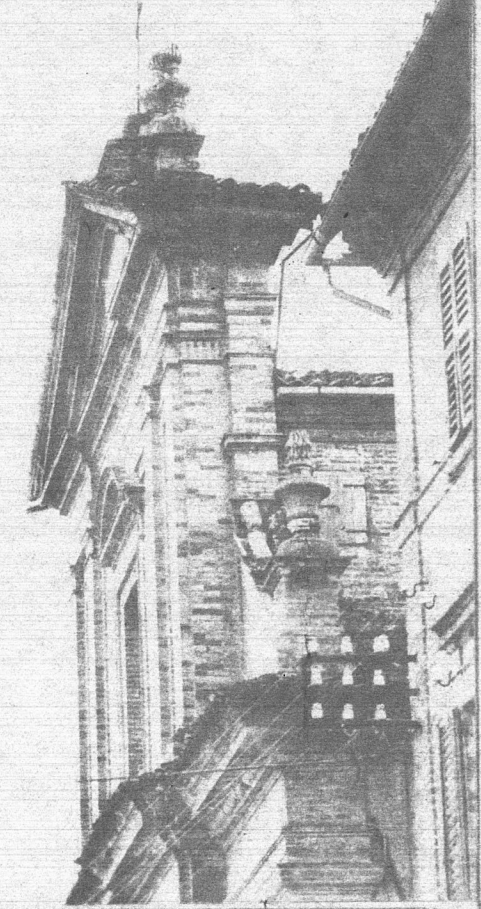

PROGETTISTA INCARICATO
 arch. angelo Tomarelli
 via g. romita, 38 talentino
 tel. 0733-971770

progetto: assetto
 destinazioni d'uso
 del suolo e degli edifici



data: aprile '83

rapp.: 1:1000

elaborato
C

adottato con del. cons. n° del
 approvato con del. cons. n° del

- PERIMETRAZIONE ZONA SOGGETTA AL PIANO PARTICOLAREGGIATO DEL CENTRO STORICO, Introdotta dalla variante al P.d. F. adottato con del. n° 81 del 14/7/79.
- DELIMITAZIONE DEL CENTRO STORICO adottata con del. Cons. n° 23 del 31/3/78.
- A - AREE LIBERE DI INTERESSE PUBBLICO
- ESISTENTI A/1 AREE PER VIABILITA' E PARCHeggi Art. 10 NTA
 PROGETTO
- ESISTENTI A/2 AREE PER IL VERDE PUBBLICO ATTREZZATO Art. 10 NTA
 PROGETTO
- B - AREE LIBERE PRIVATE
- GIARDINI - ORTI - CORTILI Art. 11 NTA
- C - EDIFICI PER ATTREZZATURE PUBBLICHE E DI USO PUBBLICO Art. 12 NTA
- (M) MUNICIPIO - (C) CHIESA - (T) TEATRO - (G) MAGAZZINI, GARAGES MUNICIPALI
 (P) POSTE E TELEGRAFI - (PA) PALESTRA
- D - EDIFICI ED UNITA' EDILIZIE A PREVALENTE DESTINAZIONE RESIDENZIALE Art. 13 NTA
- E - EDIFICI A PREVALENTE DESTINAZIONE TERZIARIA PRIVATA Art. 14 NTA
- (TP) TEATRO PARROCCHIALE - (CP) CASTELLO FALLOTTA -
 (MC) MONASTERO SUORE CLAUSURA
- (F) INTERVENTI DI RISTRUTTURAZIONE URBANISTICA Art. 21 NTA
- G - ALTRE INDICAZIONI DEL PIANO DI FABBRICAZIONE PER AREE LIMITROFE AL C.S.
- A₃ ZONE VERDI DI RISPETTO
- A ZONA AGRICOLA
- B ZONE RESIDENZIALI DI COMPLEMENTO
- B₂ NUCLEI DI COMPLEMENTO CON INTERESSE AMBIENTALE, soggetti a normativa particol.
- C C₁ ZONE RESIDENZIALI DI AMPLIAMENTO
- F AREE ED EDIFICI PER ATTREZZATURE PUBBLICHE E DI USO PUBBLICO
- (M) SCUOLA MATERNA
 (SE) " ELEMENTARE
 (SM) " MEDIA
 (SC) CASERMA CARABINIERI
- D ZONA ARTIGIANALE
- H - EDIFICI TUTELATI - legge 1/9/1939 N° 1089-
- I - AREA SOGGETTA AD ACQUISIZIONE AI SENSI E PER LE FINALITA' DELLA LEGGE 18/4/1962 N° 167 E SUCCESSIVE MODIFICAZIONI.

