

COMUNE DI CALDAROLA
Provincia di Macerata

RICHIEDENTE : GINA MATTEI

Loc. Vestignano
Foglio 23 Particelle 175-176

VARIANTE AL PIANO DI RECUPERO
IN LOCALITÀ VESTIGNANO



Ing. Alessandro Donati

Caldarola - MC, Via Martiri di Montalto, 9
Tel 0733 905244 - PEC donati.alessandro@ingpec.eu

PLANIMETRIE D'INSIEME
CON OPERE DI URBANIZZAZIONE

STATO DI
FATTO

Scala 1:200

Settembre 2021

SA.01



2.1 STATO ATTUALE PLANIMETRIA D'USO SCALA 1:200

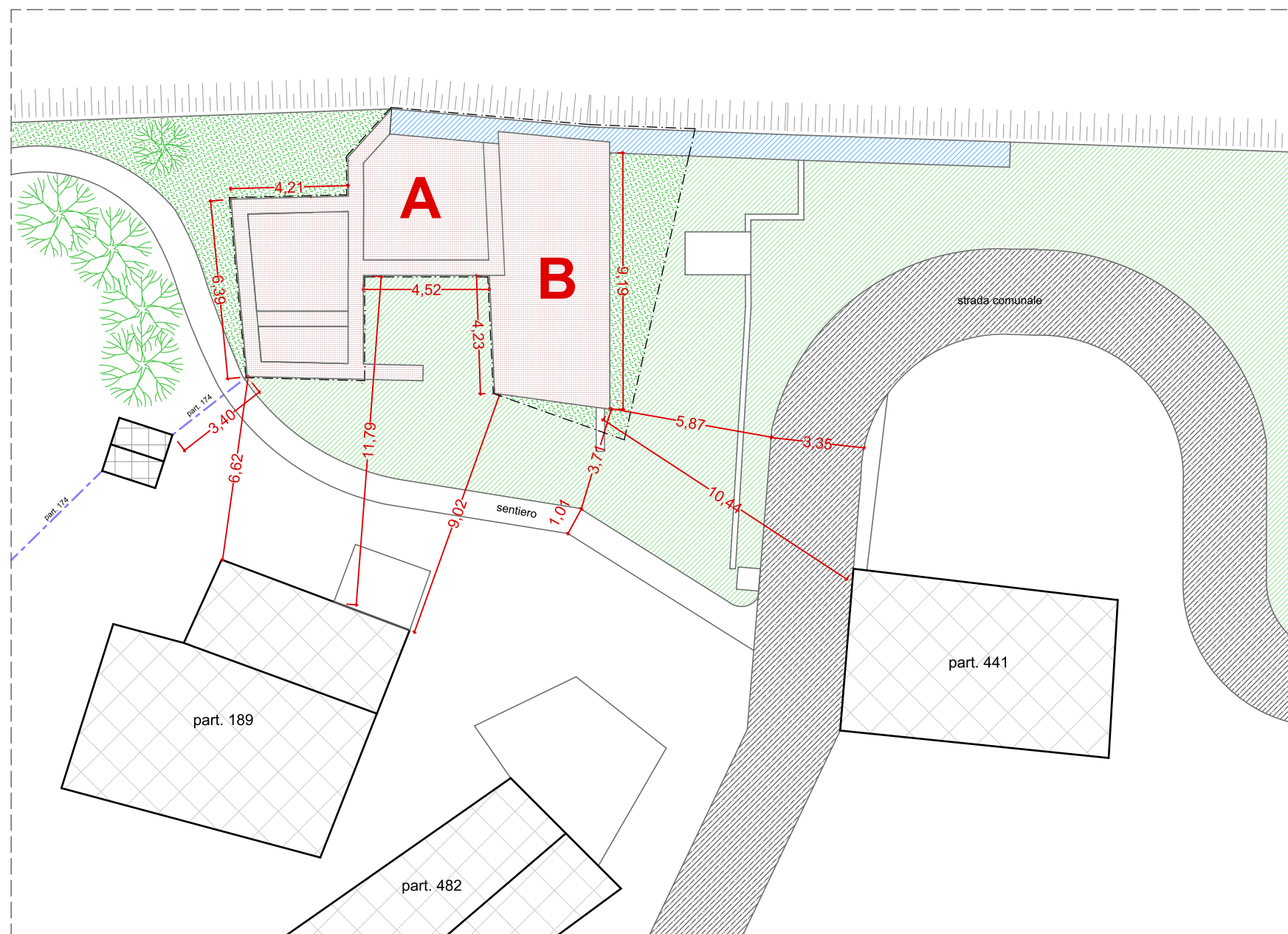

Legenda

- Limite P.R.
Area: mq 123,00
-  aree private
-  aree pubbliche
-  aree libere e pedonali
-  sedi carrabili
-  mura urbiche
-  sagome di ingombro degli edifici residenziali esistenti
-  sagome di ingombro degli edifici non residenziali esistenti
-  edifici oggetto di piano di recupero

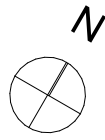

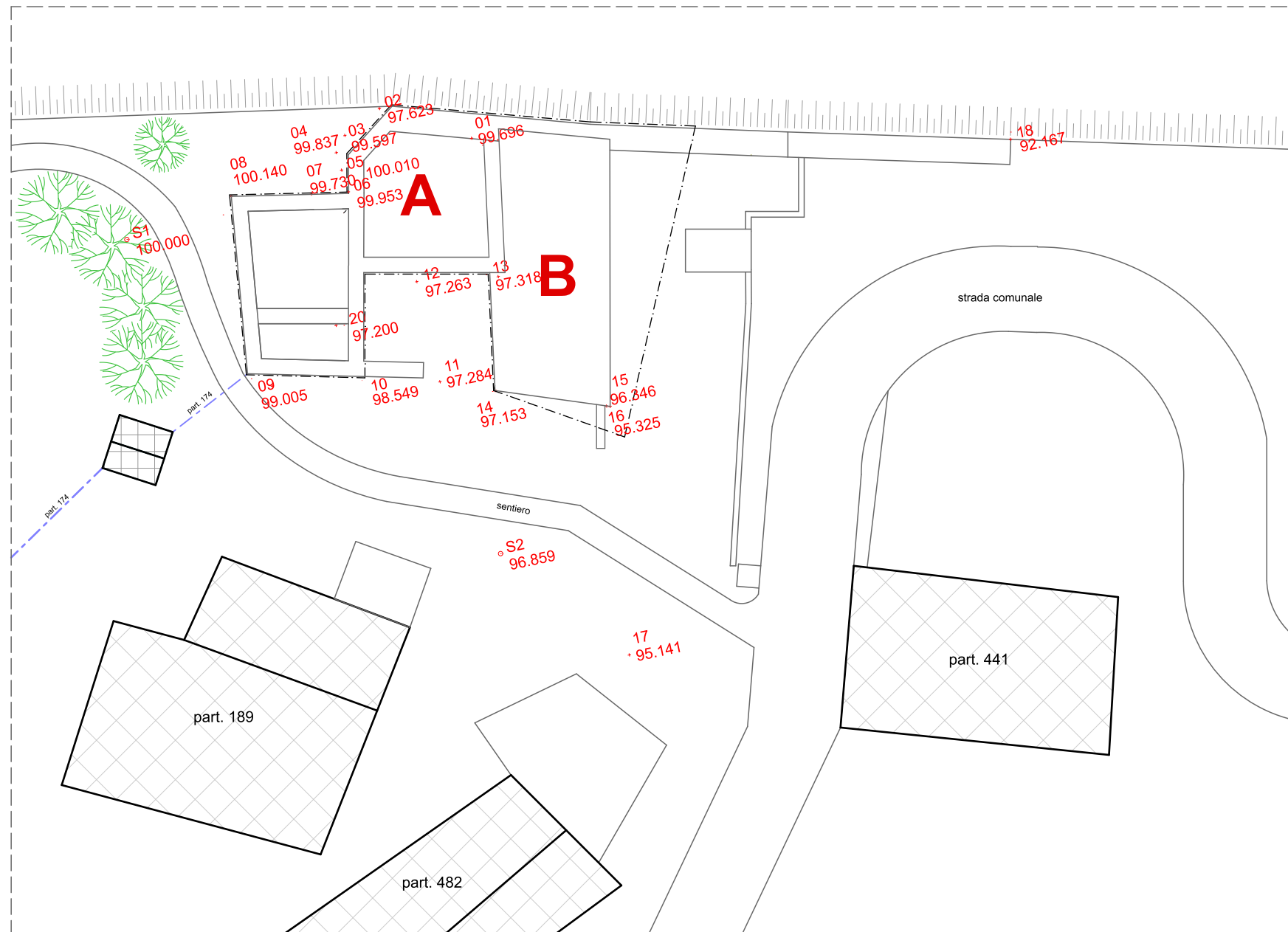

2.2 STATO ATTUALE PIANO QUOTATO SCALA 1:200



Legenda

----- Limite P.R.
Area: mq 123,00

 sagome di ingombro degli edifici
residenziali esistenti

 sagome di ingombro degli edifici
non residenziali esistenti

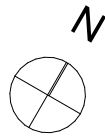

2.3 STATO ATTUALE PLANIMETRIE OPERE DI URBANIZZAZIONE SCALA 1:200

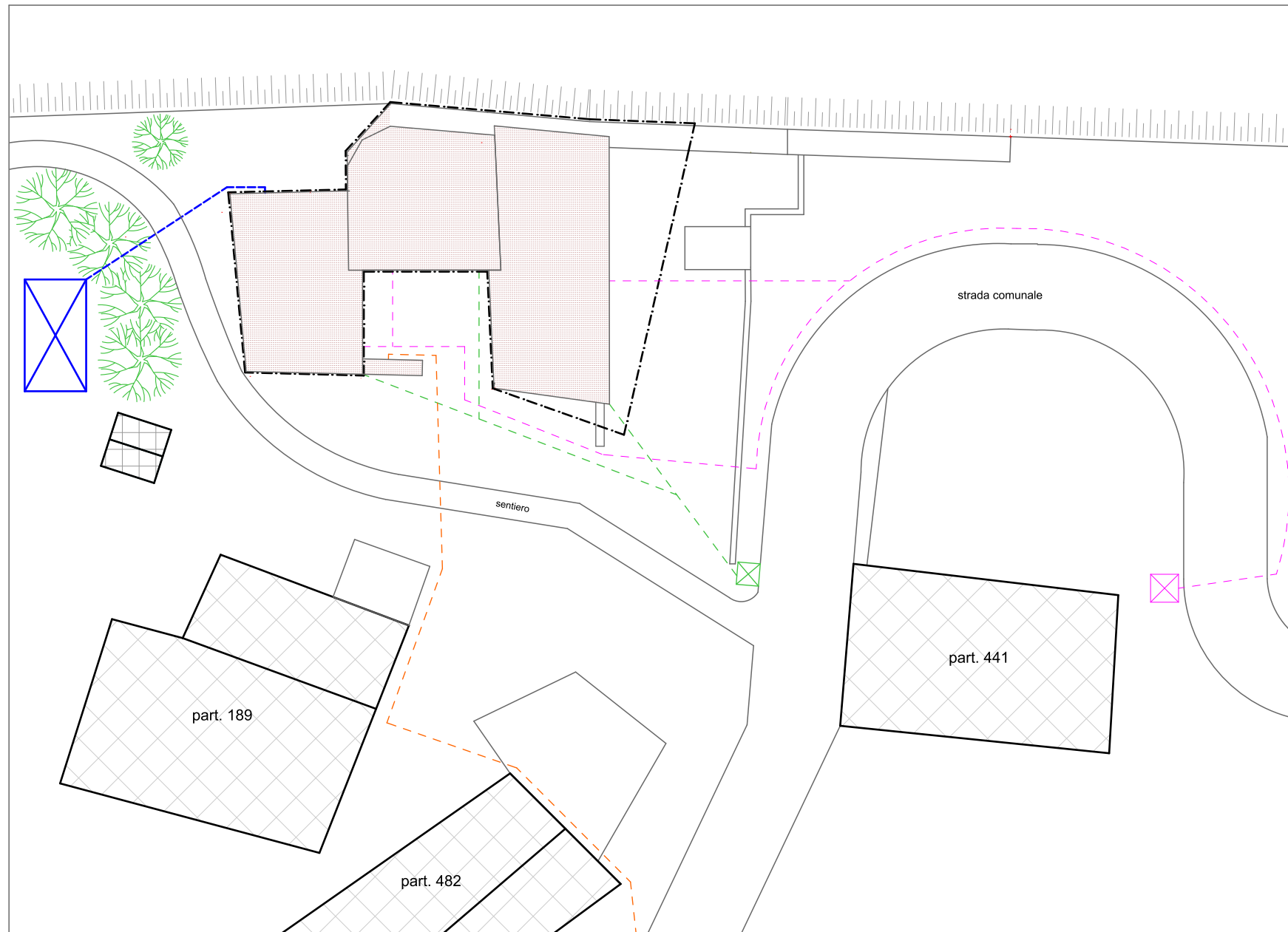

Legenda

- Limite P.R.
Area: mq 123,00
- Cisterna acqua potabile
- - - - - Linea elettrica
- Pozzetto di ispezione fognatura
- Cadoitoia acque piovane
- edifici di progetto
- ▣ sagome di ingombro degli edifici residenziali esistenti
- ▣ sagome di ingombro degli edifici non residenziali esistenti