

comune di caldarola regione marche
 PIANO PARTICOLAREGGIATO
 DEL CENTRO STORICO DI
 PIEVEFAVERA

P-9B

oggetto: rilievo stato attuale
 isolato n. 33



scala
 1:200
 data
 giugno 1982

elaborato
 11

PROGETTISTA INCARICATO
 arch. angelo tonarelli
 via g. romita, 38 tolentino
 tel. 0733-971770

adottato con del cons. n. del
 approvato con del cons. n. del



Foto 1



Foto 2

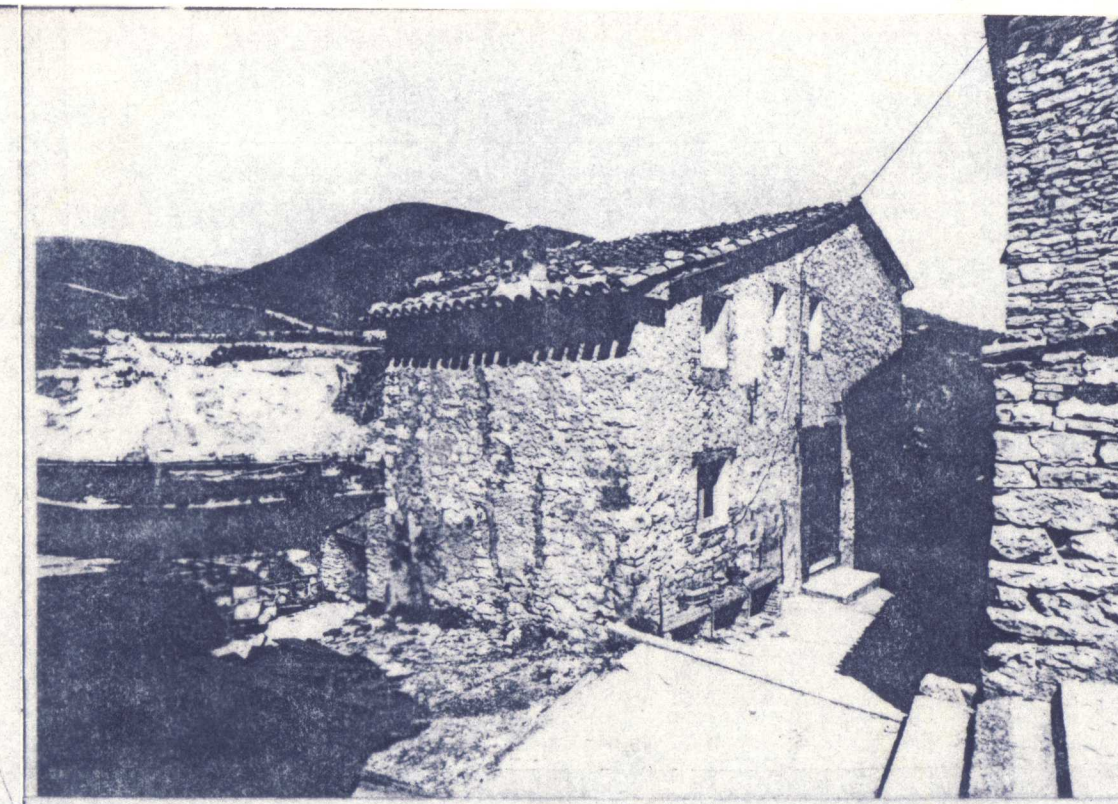
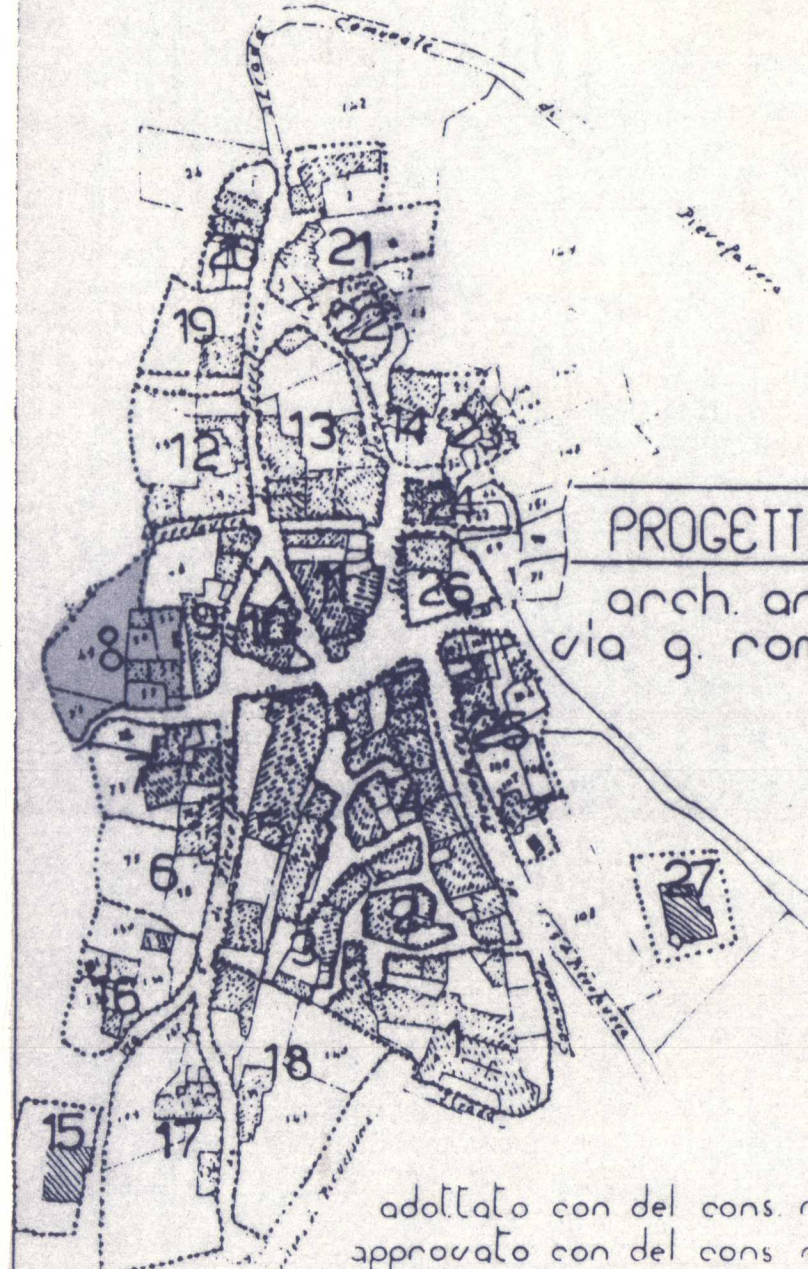

Foto 3

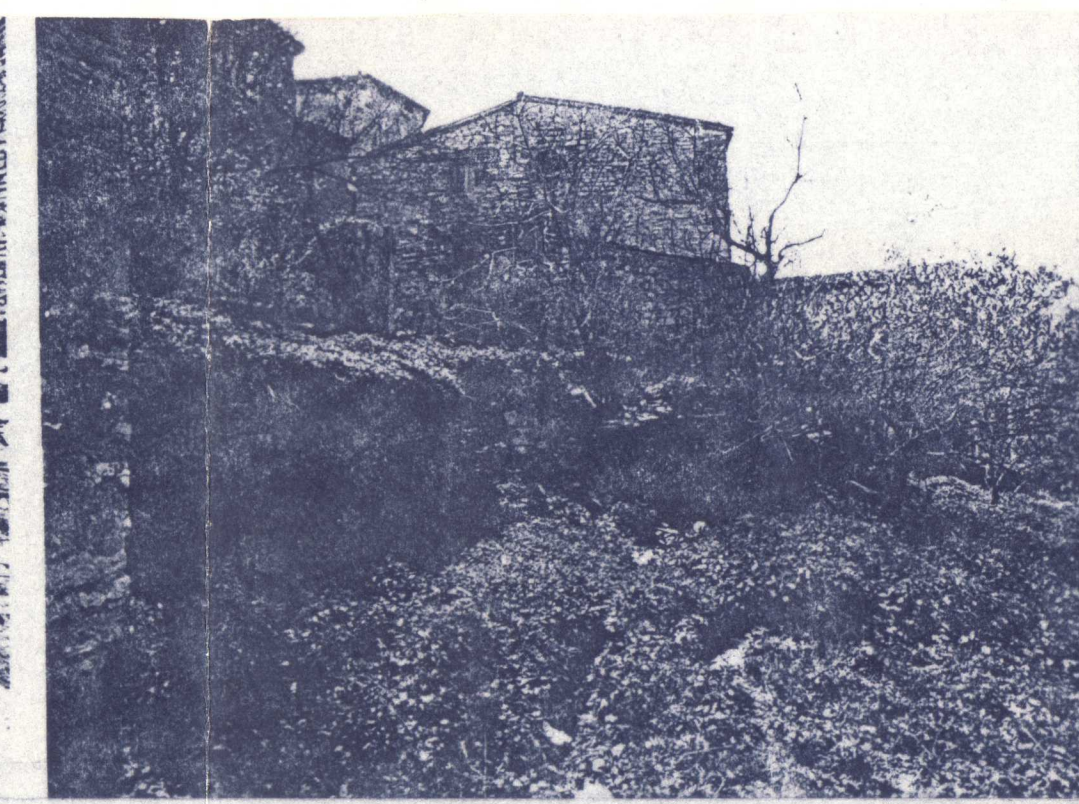
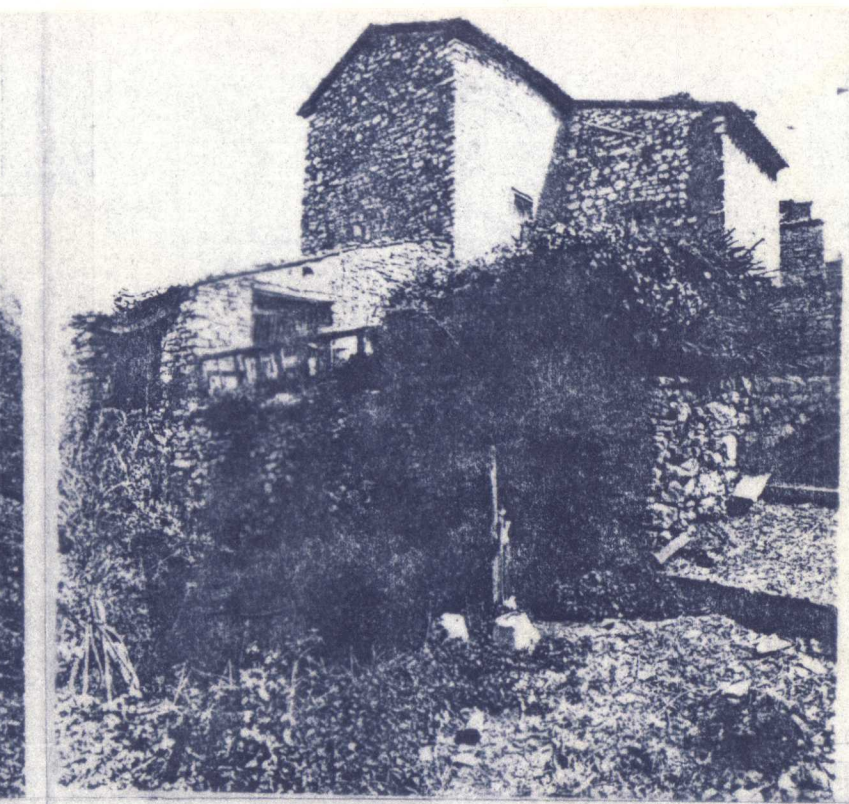