

comune di caldarola regione marche  
 PIANO PARTICOLAREGGIATO  
 DEL CENTRO STORICO DI  
 PIEVEFAVERA

P-9B

oggetto: rilievo stato attuale  
 isolato n. 19



scala  
 1:200  
 data  
 giugno 1982

elaborato  
 con  
 22

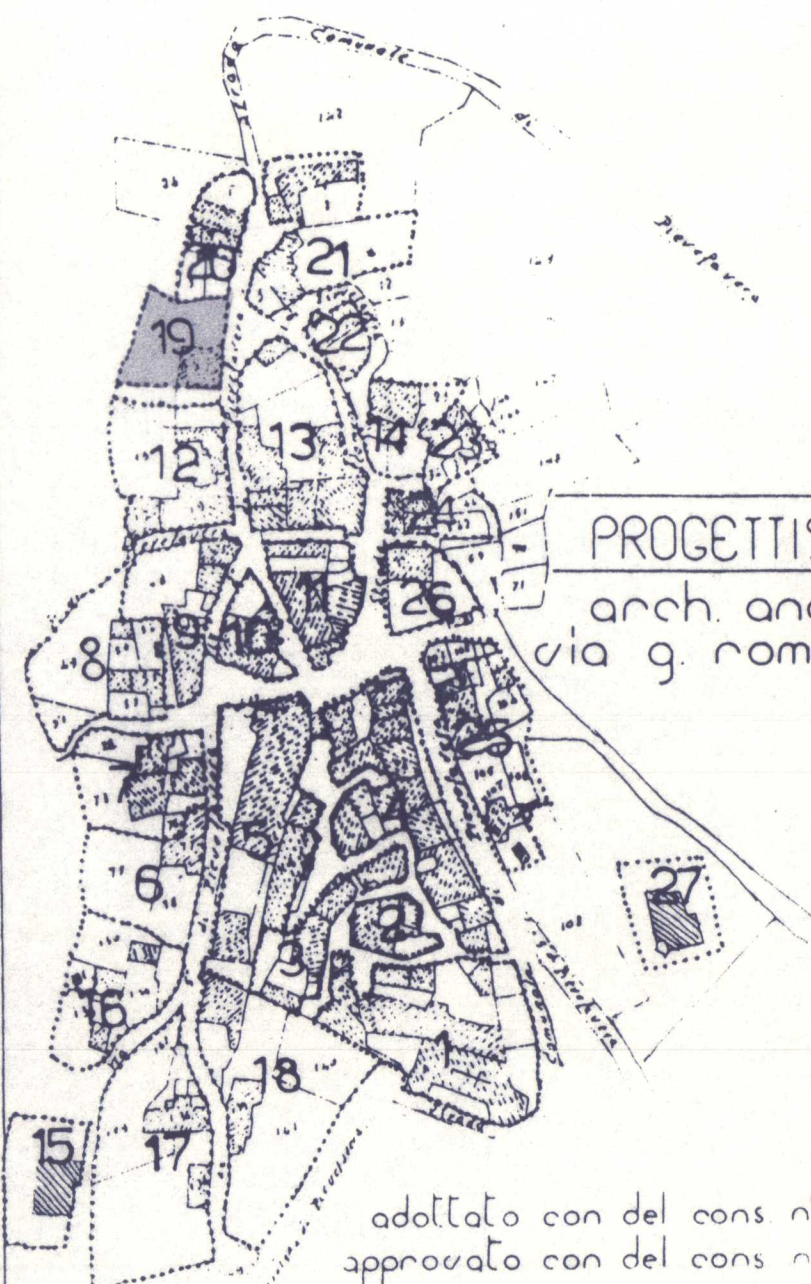

PROGETTISTA INCARICATO  
 arch. angelo tonarelli  
 via g. romita, 38 tolentino  
 tel. 0733-971770

adottato con del cons. n. del  
 approvato con del cons. n. del



Foto 1



Foto 2

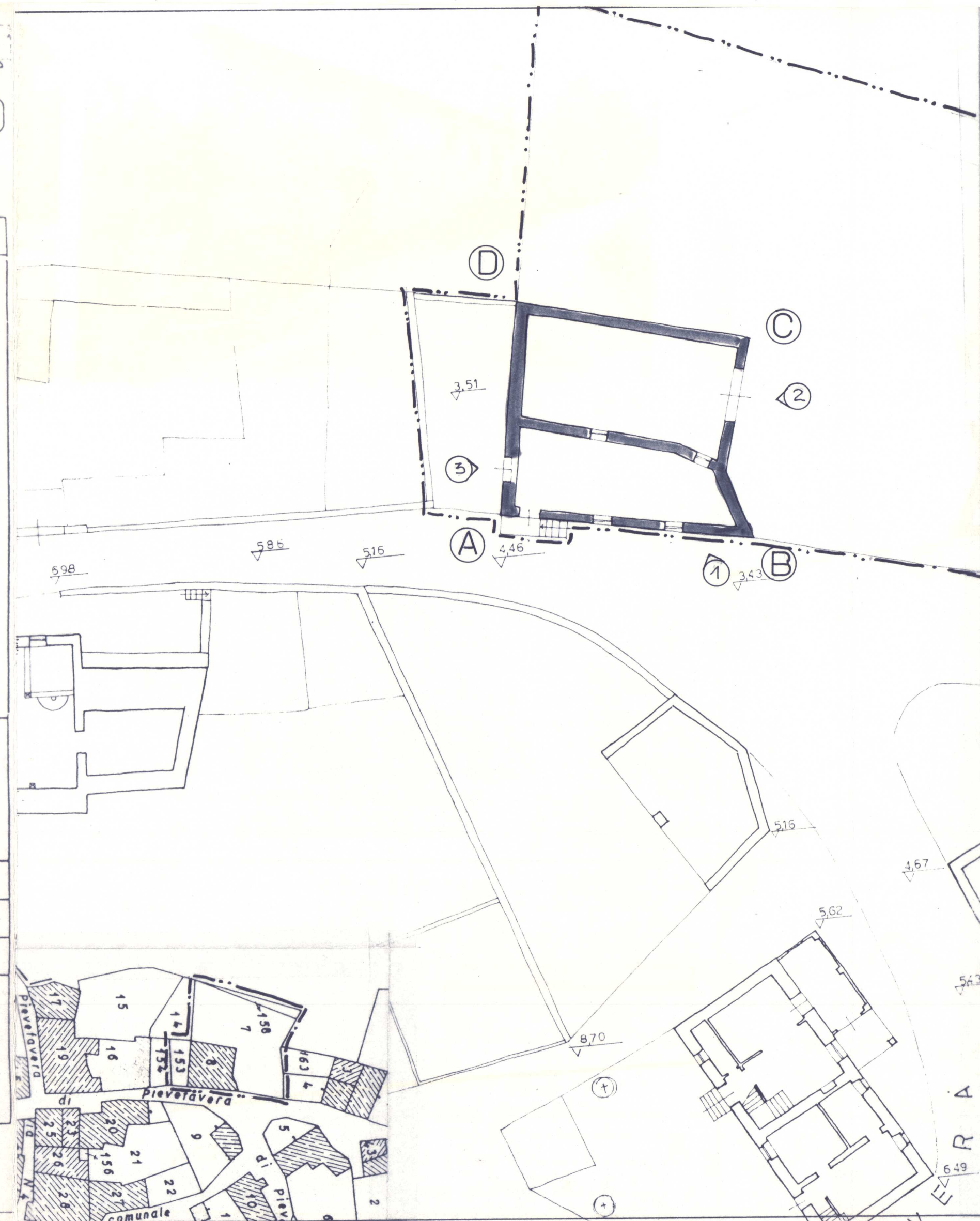
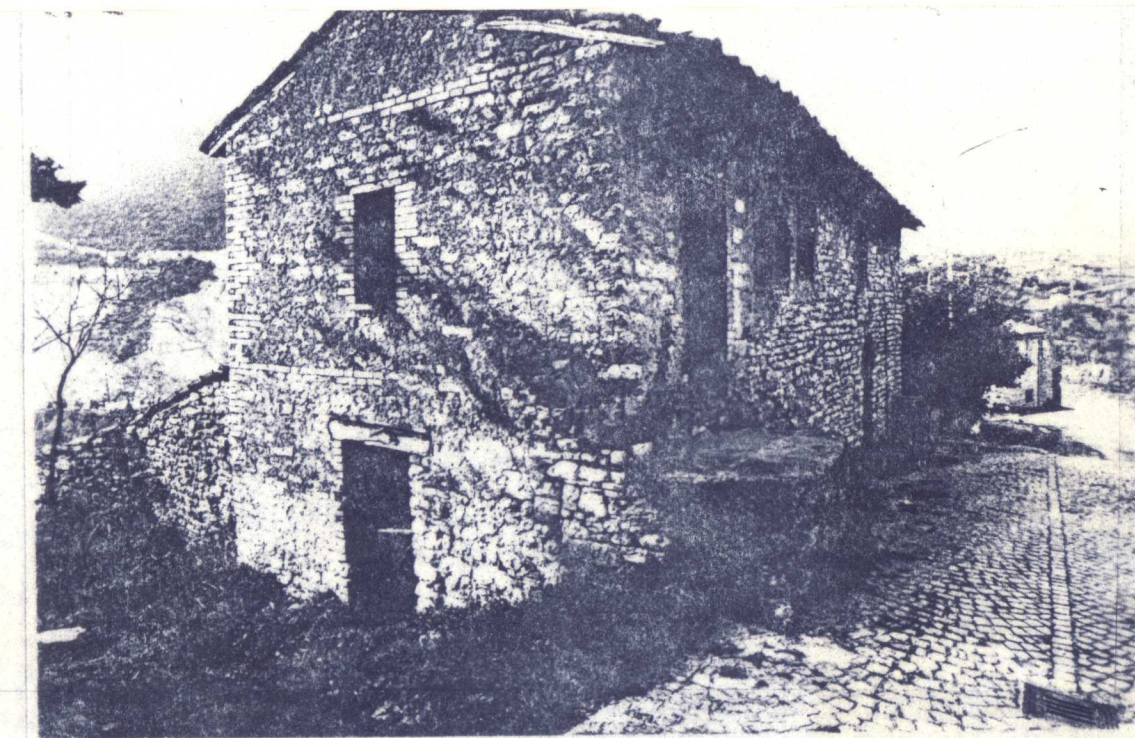

Foto 3

