

comune di caldarola regione marche
 PIANO PARTICOLAREGGIATO
 DEL CENTRO STORICO DI
 PIEVEFAVERA

oggetto: rilievo stato attuale
 isolato n. 27
 P-9B
 elaborato n. 30
 scala 1:200
 data giugno 1982

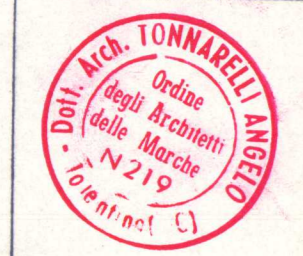

PROGETTISTA INCARICATO
 arch. angelo tonarelli
 via g. romita, 38 tolentino
 tel. 0733-971770

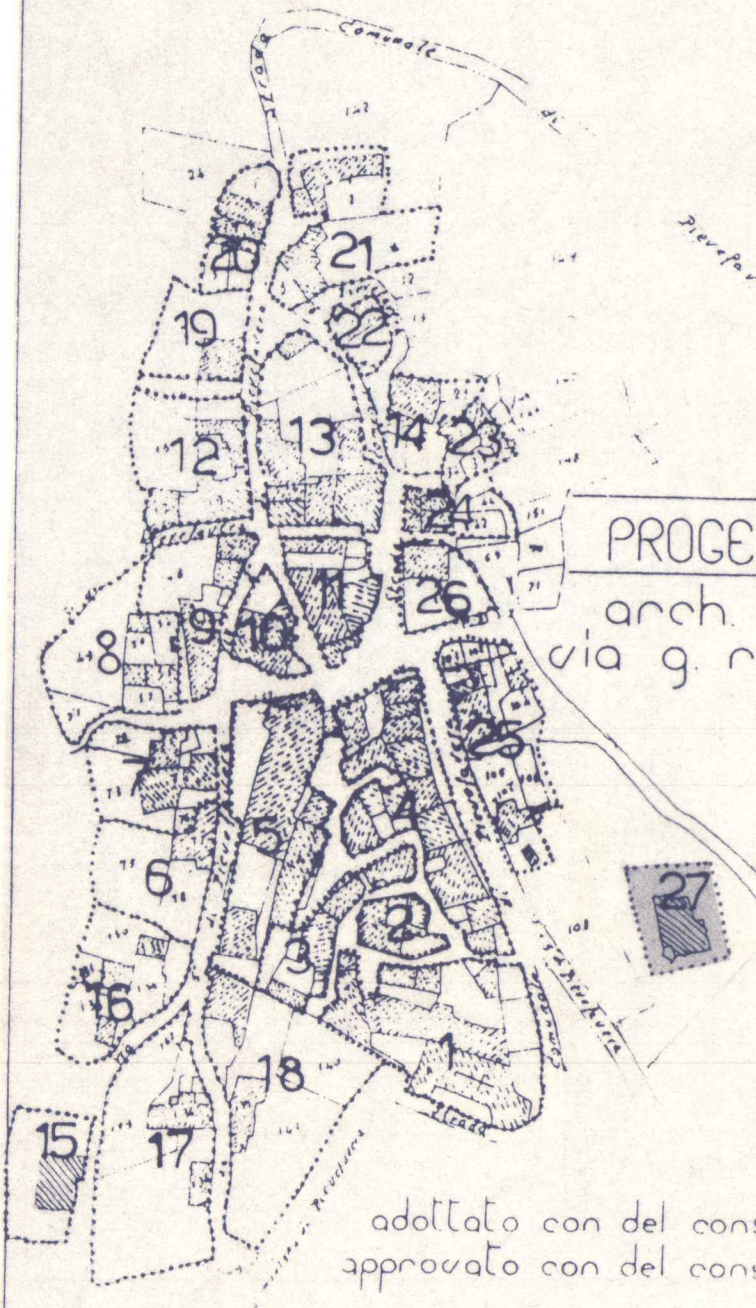

adottato con del cons. n. del
 approvato con del cons. n. del

COMUNALE



Foto 2

Foto 1

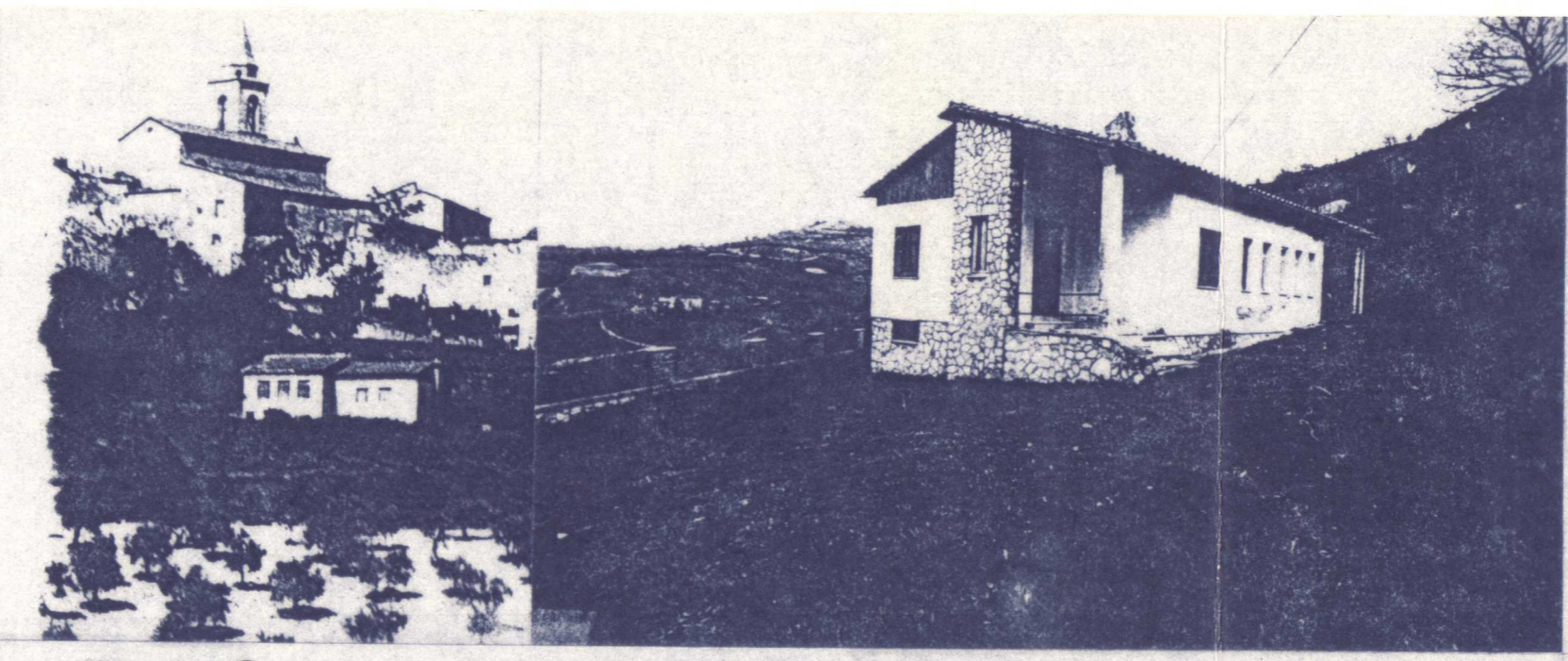
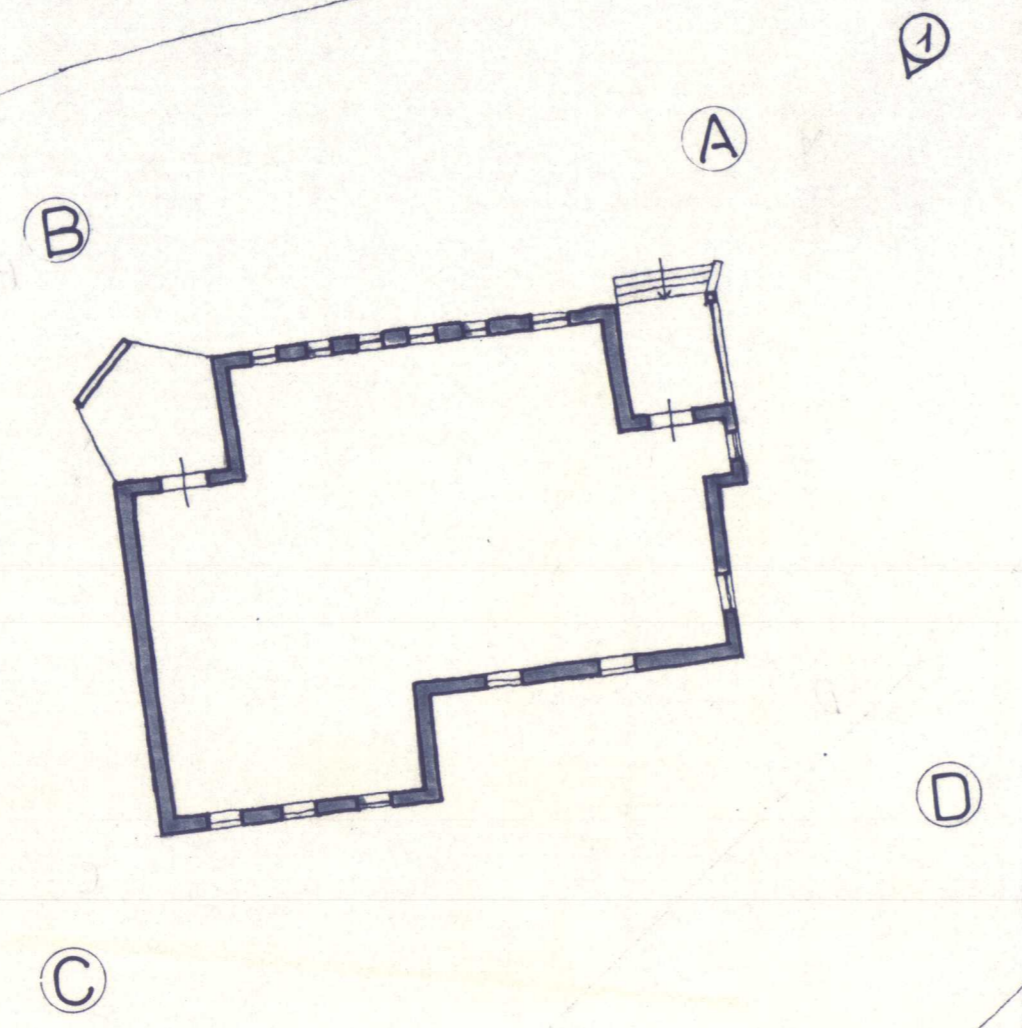